

# 北京市生态环境准入清单 (2021年版)

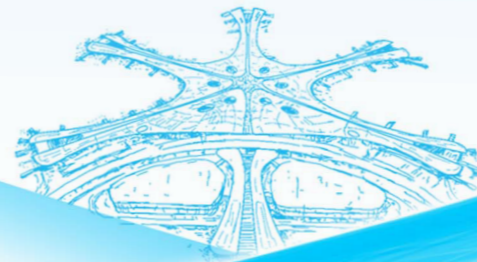

编制单位：北京市生态环境局  
2021年6月

# 目 录

一、清单结构.....	1
二、使用说明.....	1
三、单元索引.....	2
(一) 全市管控单元索引表.....	2
(二) 重点产业园区管控单元索引表.....	31
(三) 法定保护区管控单元索引表.....	32
四、清单内容.....	34
(一) 全市总体生态环境准入清单.....	34
1. 优先保护类生态环境总体准入清单.....	34
2. 重点管控类生态环境总体准入清单.....	36
3. 一般管控类生态环境总体准入清单.....	39
(二) 五大功能区生态环境准入清单.....	40
1. 首都功能核心区生态环境准入清单.....	40
2. 中心城区（首都功能核心区除外）生态环境准入清单.....	41
3. 城市副中心及通州其他区域生态环境准入清单.....	42
4. 平原新城生态环境准入清单.....	43
5. 生态涵养区生态环境准入清单.....	44
(三) 环境管控单元生态环境准入清单.....	45

---

1. 优先保护单元生态环境准入清单 .....	45
2. 重点管控单元生态环境准入清单 .....	63
(1) 重点产业园区重点管控单元准入清单 .....	63
(2) 街道（乡镇）重点管控单元准入清单 .....	71
3. 一般管控单元生态环境准入清单 .....	105

## 一、清单结构

北京市生态环境准入清单是基于“三线一单”编制成果，以生态保护红线、环境质量底线、资源利用上线为约束，立足首都城市战略定位，严格落实法律法规及国家地方标准，从空间布局约束、污染物排放管控、环境风险防控、资源利用效率四个方面提出的生态环境准入要求。文中法律法规政策文件以截至发布时最新版为依据，如相关法律法规政策文件更新调整则应同步遵照执行。本清单将按照《关于北京市生态环境分区管控（“三线一单”）的实施意见》要求适时更新。

北京市生态环境准入清单体系结构为“1+5+776”，即“1”个全市总体的生态环境准入清单，“5”个功能区即首都功能核心区、中心城区（首都功能核心区除外）、城市副中心及通州其他区域、平原新城、生态涵养区的生态环境准入清单，以及776个环境管控单元（按照2020版北京市行政区划划定）生态环境准入清单。

全市总体生态环境准入清单：以国家、北京市的法律法规标准文件为依据，适用于全市的准入要求。

五大功能区生态环境准入清单：以《北京城市总体规划2016年-2035年》《首都功能核心区控制性详细规划（街区层面）（2018年-2035年）》《北京城市副中心控制性详细规划（街区层面）（2016年—2035年）》、国土空间各区分区规划以及《北京市新增产业的禁止和限制目录（2018年版）》《北京市生态控制线和城市开发边界管理办法》《建设项目规划使用性质正面和负面清单》等文件为依据，编制适用于不同功能区的准入要求。

环境管控单元生态环境准入清单：以776个环境管控单元为基本空间单元，针对本单元的生态环境特征及管理要求编制准入清单。

## 二、使用说明

北京市生态环境准入清单可作为地方政府、各部门、企事业单位等主体开展政策制定、规划编制、区域开发、项目建设等工作的生态环境管理工具手册。首先，进行全市总体准入清单的符合性判断，如符合则进入下一层五大功能区准入清单判断，如不符合则终止判断，项目不可行。其次，根据项目所在行政区进行五大功能区准入清单的符合性判断，如符合则进入下一层环境管控单元准入清单判断，如不符合则终止判断，项目不可行。最后，根据环境管控单元生态环境准入清单判断，如符合项目可行，如不符合项目不可行。具体方法如下：

步骤①：检索。根据项目所在空间位置利用“单元索引”查询确定所属环境管控单元名称及编码，并获取管控单元准入要求索引页码。其中，“单元索引”查询途径有三条，一是通过项目所在街道或乡镇检索“表1 全市环境管控单元索引表”，二是通过项目所在产业园区检索“表2 重点产业园区环境管控单元索引表”，三是通过项目所在法定保护区检索“表3 法定保护区环境管控单元索引表”。

步骤②：查询。根据索引页码，查看环境管控单元的准入要求，可获取单元须执行的功能区清单信息和全市总体清单信息。

步骤③：全市总体清单符合性分析。根据②获得须执行的全市总体清单信息，对照全市总体生态环境准入清单内容逐项进行符合分析。

步骤④：五大功能区清单符合性分析。根据②获得须执行的功能区清单信息，对照五大功能区生态环境准入清单内容逐项进行符合分析。

步骤⑤：环境管控单元符合性分析。对照环境管控单元准入要求进行符合性分析。

步骤⑥：综合判断。根据③④⑤的符合性分析结果进行综合判断，只有当③④⑤分析结果同时均为符合，项目才可行。

具体使用方法流程图如下：

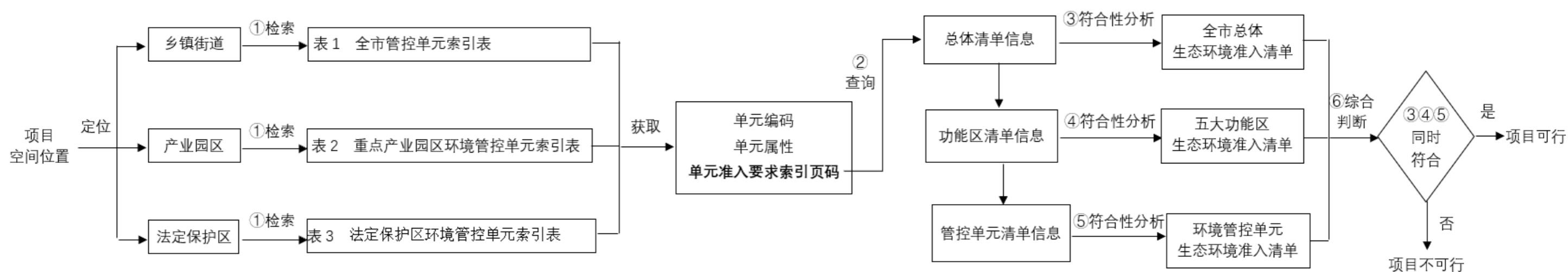

北京市“三线一单”准入清单使用方法流程示意图

（注：示意图中①②③④⑤⑥具体含义见使用说明具体方法）

## 三、单元索引

## (一) 全市管控单元索引表

本表服务于街道（乡镇）生态环境管理。根据2020版北京市行政区划，北京市共计343个街道（乡镇），表中给出各街道（乡镇）辖区内对应的所有环境管控单元，并标注环境管控单元的编码、属性以及单元准入清单内容在本文件中的页码。

表1 全市环境管控单元索引表

序号	行政区	街道（乡镇）	环境管控单元编码	环境管控单元属性	管控单元准入要求索引页码
1	东城区	安定门街道	ZH11010120004	重点管控单元	71
2		北新桥街道	ZH11010120005	重点管控单元	71
3		朝阳门街道	ZH11010120007	重点管控单元	72
4		崇文门外街道	ZH11010120012	重点管控单元	72
5		东花市街道	ZH11010120013	重点管控单元	72
6		东华门街道	ZH11010120001	重点管控单元	68
7		东四街道	ZH11010120006	重点管控单元	71
8		东直门街道	ZH11010120009	重点管控单元	72
9		和平里街道	ZH11010120010	重点管控单元	72
10		建国门街道	ZH11010120008	重点管控单元	72
11		交道口街道	ZH11010120003	重点管控单元	71
12		景山街道	ZH11010120002	重点管控单元	71
13		龙潭街道	ZH11010120014	重点管控单元	72
14		前门街道	ZH11010120011	重点管控单元	72
15		体育馆路街道	ZH11010120015	重点管控单元	73
16		天坛街道	ZH11010120016	重点管控单元	73
17		永定门外街道	ZH11010120017	重点管控单元	73
18	西城区	白纸坊街道	ZH11010220014	重点管控单元	75
19		椿树街道	ZH11010220010	重点管控单元	74
20		大栅栏街道	ZH11010220008	重点管控单元	74
21		德胜街道	ZH11010220005	重点管控单元	74
22		广安门内街道	ZH11010220012	重点管控单元	74
23		广安门外街道	ZH11010220015	重点管控单元	75

序号	行政区	街道(乡镇)	环境管控单元编码	环境管控单元属性	管控单元准入要求索引页码
24	西城区	金融街街道	ZH11010220006	重点管控单元	74
25		牛街街道	ZH11010220013	重点管控单元	75
26		什刹海街道	ZH11010220007	重点管控单元	74
27		陶然亭街道	ZH11010220011	重点管控单元	74
28		天桥街道	ZH11010220009	重点管控单元	74
29		西长安街街道	ZH11010220001	重点管控单元	73
30		新街口街道	ZH11010220002	重点管控单元	73
31		月坛街道	ZH11010220003	重点管控单元	73
32		展览路街道	ZH11010220004	重点管控单元	73
33		朝阳区	安贞街道	ZH11010520009	重点管控单元
34	奥运村街道		ZH11010520031	重点管控单元	79
35	八里庄街道		ZH11010520016	重点管控单元	77
36	常营回族乡		ZH11010510001	优先保护单元(生态空间)	45
			ZH11010520033	重点管控单元	79
37	朝外街道		ZH11010520003	重点管控单元	75
38	崔各庄乡		ZH11010510002	优先保护单元(生态空间)	45
			ZH11010520038	重点管控单元	80
39	大屯街道		ZH11010520025	重点管控单元	78
40	东坝乡		ZH11010510003	优先保护单元(生态空间)	45
			ZH11010520039	重点管控单元	80
41	东风乡		ZH11010520030	重点管控单元	79
42	东湖街道		ZH11010520043	重点管控单元	81
43	豆各庄乡		ZH11010510004	优先保护单元(生态空间)	45
			ZH11010520041	重点管控单元	81
44	垡头街道		ZH11010520020	重点管控单元	77
45	高碑店乡		ZH11010520022	重点管控单元	78
46	管庄乡		ZH11010520035	重点管控单元	80
47	和平街街道		ZH11010520008	重点管控单元	76
48	黑庄户乡		ZH11010510005	优先保护单元(生态空间)	45
			ZH11010520040	重点管控单元	80
49	呼家楼街道		ZH11010520004	重点管控单元	72
50	建外街道		ZH11010520002	重点管控单元	75

序号	行政区	街道(乡镇)	环境管控单元编码	环境管控单元属性	管控单元准入要求索引页码
51	朝阳区	将台乡	ZH11010510006	优先保护单元(生态空间)	45
			ZH11010520023	重点管控单元	78
52		金盏乡	ZH11010510007	优先保护单元(生态保护红线)	45
			ZH11010510008	优先保护单元(生态空间)	45
			ZH11010520036	重点管控单元	80
53		劲松街道	ZH11010520018	重点管控单元	77
54		酒仙桥街道	ZH11010520012	重点管控单元	76
55		来广营乡	ZH11010510009	优先保护单元(生态空间)	45
			ZH11010520032	重点管控单元	79
56		六里屯街道	ZH11010520015	重点管控单元	77
57		麦子店街道	ZH11010520013	重点管控单元	76
58		南磨房乡	ZH11010520021	重点管控单元	75
59		潘家园街道	ZH11010520019	重点管控单元	77
60		平房乡	ZH11010510010	优先保护单元(生态空间)	45
			ZH11010520029	重点管控单元	79
61		三间房乡	ZH11010520034	重点管控单元	80
62		三里屯街道	ZH11010520005	重点管控单元	75
63		十八里店乡	ZH11010510011	优先保护单元(生态空间)	45
			ZH11010520028	重点管控单元	79
64		首都机场街道	ZH11010520001	重点管控单元(北京首都机场临空经济示范区(朝阳部分))	63
65		双井街道	ZH11010520017	重点管控单元	77
66		孙河乡	ZH11010510012	优先保护单元(生态保护红线)	45
			ZH11010510013	优先保护单元(生态空间)	45
			ZH11010520037	重点管控单元	80
67		太阳宫乡	ZH11010520024	重点管控单元	78
68		团结湖街道	ZH11010520014	重点管控单元	77
69		王四营乡	ZH11010510014	优先保护单元(生态空间)	45
			ZH11010520042	重点管控单元	81
70	望京街道	ZH11010520026	重点管控单元	78	
71	香河园街道	ZH11010520007	重点管控单元	76	
72	小关街道	ZH11010520011	重点管控单元	76	
73	小红门乡	ZH11010510015	优先保护单元(生态空间)	45	



序号	行政区	街道(乡镇)	环境管控单元编码	环境管控单元属性	管控单元准入要求索引页码
			ZH11010520027	重点管控单元	78
74		亚运村街道	ZH11010520010	重点管控单元	76
75		左家庄街道	ZH11010520006	重点管控单元	76
76	海淀区	八里庄街道	ZH11010520016	重点管控单元	83
77		北太平庄街道	ZH11010820010	重点管控单元	82
78		北下关街道	ZH11010820009	重点管控单元	82
79		东升镇	ZH11010820024	重点管控单元	84
80		甘家口街道	ZH11010820006	重点管控单元	78
81		海淀街道	ZH11010810001	优先保护单元(生态空间)	45
			ZH11010820013	重点管控单元	82
82		海淀镇	ZH11010810018	优先保护单元(京密引水渠(海淀部分))	46
			ZH11010810002	优先保护单元(生态保护红线)	45
			ZH11010810003	优先保护单元(生态空间)	45
			ZH11010820023	重点管控单元	84
83		花园路街道	ZH11010820018	重点管控单元	83
84		马连洼街道	ZH11010810018	优先保护单元(京密引水渠(海淀部分))	46
			ZH11010820020	重点管控单元	83
85		青龙桥街道	ZH11010810018	优先保护单元(京密引水渠(海淀部分))	46
			ZH11010810004	优先保护单元(生态保护红线)	45
			ZH11010810005	优先保护单元(生态空间)	45
			ZH11010820014	重点管控单元	82
86		清河街道	ZH11010820017	重点管控单元	83
87		清华园街道	ZH11010820015	重点管控单元	83
88		上地街道	ZH11010820022	重点管控单元	84
89		上庄镇	ZH11010810006	优先保护单元(生态保护红线)	46
			ZH11010810007	优先保护单元(生态空间)	46
			ZH11010820029	重点管控单元	85
90	曙光街道	ZH11010820025	重点管控单元	84	
91	四季青镇	ZH11010810018	优先保护单元(京密引水渠(海淀部分))	46	
		ZH11010810008	优先保护单元(生态保护红线)	47	
		ZH11010810009	优先保护单元(生态空间)	46	
		ZH11010820027	重点管控单元	84	

序号	行政区	街道(乡镇)	环境管控单元编码	环境管控单元属性	管控单元准入要求索引页码
92	海淀区	苏家坨镇	ZH11010810018	优先保护单元(京密引水渠(海淀部分))	46
			ZH11010820001	重点管控单元(中关村示范区海淀园(苏家坨组团))	63
			ZH11010810010	优先保护单元(生态保护红线)	46
			ZH11010830002	一般管控单元	105
			ZH11010810011	优先保护单元(生态空间)	46
93		田村路街道	ZH11010820021	重点管控单元	83
94		万寿路街道	ZH11010820003	重点管控单元	81
95		温泉镇	ZH11010810018	优先保护单元(京密引水渠(海淀部分))	46
			ZH11010810012	优先保护单元(生态保护红线)	46
			ZH11010810013	优先保护单元(生态空间)	46
	ZH11010820026		重点管控单元	84	
96	西北旺镇	ZH11010810018	优先保护单元(京密引水渠(海淀部分))	46	
		ZH11010820001	重点管控单元(中关村示范区海淀园(永丰基地组团))	63	
		ZH11010810014	优先保护单元(生态保护红线)	46	
		ZH11010810015	优先保护单元(生态空间)	46	
		ZH11010820028	重点管控单元	84	
97	西三旗街道	ZH11010820019	重点管控单元	83	
98	香山街道	ZH11010810016	优先保护单元(生态保护红线)	46	
		ZH11010830001	一般管控单元	105	
		ZH11010810017	优先保护单元(生态空间)	46	
99	学院路街道	ZH11010820011	重点管控单元	82	
100	燕园街道	ZH11010820016	重点管控单元	83	
101	羊坊店街道	ZH11010820005	重点管控单元	81	
102	永定路街道	ZH11010820004	重点管控单元	81	
103	中关村街道	ZH11010820012	重点管控单元	82	
104	紫竹院街道	ZH11010820008	重点管控单元	82	
105	丰台区	大红门街道	ZH11010620004	重点管控单元	85
106		东高地街道	ZH11010620006	重点管控单元	85
107		东铁匠营街道	ZH11010620007	重点管控单元	85
108		方庄街道	ZH11010620013	重点管控单元	86
109		丰台街道	ZH11010620009	重点管控单元	86
110		和义街道	ZH11010620016	重点管控单元	87

序号	行政区	街道(乡镇)	环境管控单元编码	环境管控单元属性	管控单元准入要求索引页码
111	丰台区	卢沟桥街道	ZH11010610001	优先保护单元(生态空间)	46
			ZH11010620008	重点管控单元	86
112		马家堡街道	ZH11010620015	重点管控单元	87
113		南苑街道	ZH11010620005	重点管控单元	85
114		太平桥街道	ZH11010620002	重点管控单元	85
115		宛平街道	ZH11010610002	优先保护单元(生态保护红线)	46
			ZH11010610003	优先保护单元(生态空间)	46
			ZH11010620014	重点管控单元	86
116		王佐镇	ZH11010610004	优先保护单元(生态保护红线)	46
			ZH11010610005	优先保护单元(生态空间)	46
			ZH11010620017	重点管控单元	87
117		西罗园街道	ZH11010620003	重点管控单元	85
118		新村街道	ZH11010620010	重点管控单元	86
119		花乡街道	ZH11010610006	优先保护单元(生态空间)	46
			ZH11010620024	重点管控单元	88
120		右安门街道	ZH11010620001	重点管控单元	85
121		云岗街道	ZH11010610007	优先保护单元(生态保护红线)	46
			ZH11010610008	优先保护单元(生态空间)	46
			ZH11010620012	重点管控单元	86
122		长辛店街道	ZH11010610009	优先保护单元(生态保护红线)	46
			ZH11010610010	优先保护单元(生态空间)	46
			ZH11010620011	重点管控单元	86
123		六里桥街道	ZH11010620018	重点管控单元	87
124		青塔街道	ZH11010620019	重点管控单元	87
125		五里店街道	ZH11010620020	重点管控单元	87
126		成寿寺街道	ZH11010620021	重点管控单元	87
127		石榴庄街道	ZH11010620022	重点管控单元	87
128		玉泉营街道	ZH11010620023	重点管控单元	88
129		北官镇	ZH11010610011	优先保护区单元(生态保护红线)	47
			ZH11010610012	优先保护区单元(生态空间)	48
	ZH11010620025		重点管控单元	88	
130	看丹街道	ZH11010610007	优先保护单元(生态空间)	46	

序号	行政区	街道(乡镇)	环境管控单元编码	环境管控单元属性	管控单元准入要求索引页码
			ZH11010620026	重点管控单元	88
131	石景山区	八宝山街道	ZH11010720001	重点管控单元	88
132		八角街道	ZH11010720003	重点管控单元	88
133		古城街道	ZH11010710001	优先保护单元(生态保护红线)	47
			ZH11010720004	重点管控单元	89
134		广宁街道	ZH11010710002	优先保护单元(生态保护红线)	47
			ZH11010720007	重点管控单元	89
135		金顶街街道	ZH11010710003	优先保护单元(生态保护红线)	47
			ZH11010710004	优先保护单元(生态空间)	47
			ZH11010720006	重点管控单元	89
136		老山街道	ZH11010720002	重点管控单元	88
137		鲁谷街道	ZH11010710005	优先保护单元(生态保护红线)	47
			ZH11010720009	重点管控单元	89
138		苹果园街道	ZH11010710006	优先保护单元(生态保护红线)	47
			ZH11010710007	优先保护单元(生态空间)	47
			ZH11010720005	重点管控单元	89
139		五里坨街道	ZH11010710008	优先保护单元(生态保护红线)	47
			ZH11010710009	优先保护单元(生态空间)	47
	ZH11010720008		重点管控单元	89	
140	门头沟区	城子街道	ZH11010920003	重点管控单元	90
141		大台街道	ZH11010910023	优先保护单元(永定河山峡段)	48
			ZH11010910001	优先保护单元(生态保护红线)	47
			ZH11010930001	一般管控单元	105
			ZH11010910002	优先保护单元(生态空间)	47
142		大峪街道	ZH11010920002	重点管控单元	90
143		东辛房街道	ZH11010910003	优先保护单元(生态空间)	47
			ZH11010920004	重点管控单元	90
144		军庄镇	ZH11010910023	优先保护单元(永定河山峡段)	48
			ZH11010910004	优先保护单元(生态保护红线)	47
			ZH11010930003	一般管控单元	105
			ZH11010910005	优先保护单元(生态空间)	47
145		龙泉镇	ZH11010910023	优先保护单元(永定河山峡段)	48

序号	行政区	街道(乡镇)	环境管控单元编码	环境管控单元属性	管控单元准入要求索引页码	
146	门头沟区		ZH11010910006	优先保护单元(生态保护红线)	47	
			ZH11010910007	优先保护单元(生态空间)	47	
			ZH11010920006	重点管控单元	90	
		妙峰山镇	ZH11010910023	优先保护单元(永定河山峡段)	48	
			ZH11010910008	优先保护单元(生态保护红线)	47	
			ZH11010930007	一般管控单元	105	
			ZH11010910009	优先保护单元(生态空间)	47	
		147	清水镇	ZH11010910022	优先保护单元(百花山国家级自然保护区)	48
				ZH11010910010	优先保护单元(生态保护红线)	47
				ZH11010930006	一般管控单元	105
				ZH11010910011	优先保护单元(生态空间(斋堂水库饮用水水源保护区))	47
		148	潭柘寺镇	ZH11010910012	优先保护单元(生态保护红线)	47
ZH11010910013	优先保护单元(生态空间)			48		
ZH11010920007	重点管控单元			90		
149	王平镇	ZH11010910023	优先保护单元(永定河山峡段)	48		
		ZH11010910014	优先保护单元(生态保护红线)	48		
		ZH11010930002	一般管控单元	105		
		ZH11010910015	优先保护单元(生态空间)	48		
150	雁翅镇	ZH11010910023	优先保护单元(永定河山峡段)	48		
		ZH11010910016	优先保护单元(生态保护红线)	48		
		ZH11010930004	一般管控单元	105		
		ZH11010910017	优先保护单元(生态空间)	48		
151	永定镇	ZH11010920001	中关村示范区门头沟园(北京石龙经济开发区)	63		
		ZH11010910018	优先保护单元(生态保护红线)	48		
		ZH11010910019	优先保护单元(生态空间)	48		
		ZH11010920005	重点管控单元	90		
152	斋堂镇	ZH11010910022	优先保护单元(百花山国家级自然保护区)	48		
		ZH11010910023	优先保护单元(永定河山峡段)	48		
		ZH11010910020	优先保护单元(生态保护红线)	48		
		ZH11010930005	一般管控单元	105		
		ZH11010910021	优先保护单元(生态空间(斋堂水库饮用水水源保护区))	48		
153		城关街道	ZH11011120003	重点管控单元(北京石化新材料科技产业基地)	64	

序号	行政区	街道(乡镇)	环境管控单元编码	环境管控单元属性	管控单元准入要求索引页码
			ZH11011110001	优先保护单元(生态保护红线)	48
			ZH11011110002	优先保护单元(生态空间)	48
			ZH11011120005	重点管控单元	90
154		大安山乡	ZH11011110003	优先保护单元(生态保护红线)	48
			ZH11011110004	优先保护单元(生态空间)	48
155		大石窝镇	ZH11011110005	优先保护单元(生态保护红线)	48
			ZH11011130004	一般管控单元	105
			ZH11011110006	优先保护单元(生态空间)	48
156		东风街道	ZH11011120003	重点管控单元(北京石化新材料科技产业基地)	64
			ZH11011110007	优先保护单元(生态保护红线)	48
			ZH11011110008	优先保护单元(生态空间)	48
			ZH11011120008	重点管控单元	90
157	房山区	窦店镇	ZH11011120004	重点管控单元(北京高端制造业基地)	64
			ZH11011110009	优先保护单元(生态空间)	48
			ZH11011120017	重点管控单元	92
158		佛子庄乡	ZH11011110048	优先保护单元(石花洞市级自然保护区)	50
			ZH11011110010	优先保护单元(生态保护红线)	48
			ZH11011110011	优先保护单元(生态空间)	48
159		拱辰街道	ZH11011120002	重点管控单元(中关村示范区房山园(良乡高新技术产业区西区))	64
			ZH11011110012	优先保护单元(生态空间)	49
			ZH11011120014	重点管控单元	91
160		韩村河镇	ZH11011110013	优先保护单元(生态保护红线)	49
			ZH11011130008	一般管控单元	105
			ZH11011110014	优先保护单元(生态空间)	49
161		河北镇	ZH11011110048	优先保护单元(石花洞市级自然保护区)	50
			ZH11011110015	优先保护单元(生态保护红线)	49
			ZH11011130002	一般管控单元	105
			ZH11011110016	优先保护单元(生态空间)	49
162		良乡镇	ZH11011120004	重点管控单元(北京高端制造业基地)	64
			ZH11011120002	重点管控单元(中关村示范区房山园(良乡高新技术产业区西区))	64
			ZH11011110017	优先保护单元(生态空间)	49
			ZH11011120011	重点管控单元	91

序号	行政区	街道(乡镇)	环境管控单元编码	环境管控单元属性	管控单元准入要求索引页码
163	房山区	琉璃河镇	ZH11011110018	优先保护单元(生态保护红线)	49
			ZH11011110019	优先保护单元(生态空间)	49
			ZH11011120013	重点管控单元	91
164		南窖乡	ZH11011110020	优先保护单元(生态保护红线)	49
			ZH11011110021	优先保护单元(生态空间)	49
165		蒲洼乡	ZH11011110047	优先保护单元(蒲洼自然保护区)	50
			ZH11011110022	优先保护单元(生态保护红线)	49
			ZH11011130010	一般管控单元	105
			ZH11011110023	优先保护单元(生态空间)	49
166		青龙湖镇	ZH11011110024	优先保护单元(生态保护红线)	49
			ZH11011130007	一般管控单元	105
			ZH11011110025	优先保护单元(生态空间)	49
167		十渡镇	ZH11011110046	优先保护单元(拒马河水生野生动物自然保护区)	50
			ZH11011110026	优先保护单元(生态保护红线(拒马河地表水水源保护区))	49
			ZH11011130006	一般管控单元	105
	ZH11011110027		优先保护单元(生态空间)	49	
168	石楼镇	ZH11011130001	一般管控单元	105	
		ZH11011110028	优先保护单元(生态空间)	49	
169	史家营乡	ZH11011110029	优先保护单元(生态保护红线)	49	
		ZH11011110030	优先保护单元(生态空间)	49	
170	西潞街道	ZH11011120002	重点管控单元(中关村示范区房山园(良乡高新技术产业区西区))	64	
		ZH11011110031	优先保护单元(生态空间)	49	
		ZH11011120015	重点管控单元	91	
171	霞云岭乡	ZH11011110032	优先保护单元(生态保护红线)	49	
		ZH11011130009	一般管控单元	105	
		ZH11011110033	优先保护单元(生态空间)	50	
172	向阳街道	ZH11011120003	重点管控单元(北京石化新材料科技产业基地)	64	
		ZH11011110034	优先保护单元(生态保护红线)	50	
		ZH11011120007	重点管控单元	90	
173	新镇街道	ZH11011120006	重点管控单元	90	
174	星城街道	ZH11011120010	重点管控单元	91	
175	阎村镇	ZH11011120002	重点管控单元(中关村示范区房山园(良乡高新技术产业区西区))	64	

序号	行政区	街道(乡镇)	环境管控单元编码	环境管控单元属性	管控单元准入要求索引页码
176	房山区		ZH11011110035	优先保护单元(生态空间)	50
			ZH11011120016	重点管控单元	91
		迎风街道	ZH11011120003	重点管控单元(北京石化新材料科技产业基地)	64
			ZH11011110036	优先保护单元(生态保护红线)	50
			ZH11011110037	优先保护单元(生态空间)	50
ZH11011120009			重点管控单元	91	
177		张坊镇	ZH11011110046	优先保护单元(拒马河水生野生动物自然保护区)	50
			ZH11011110038	优先保护单元(生态保护红线(拒马河地表水水源保护区))	50
			ZH11011130005	一般管控单元	105
			ZH11011110039	优先保护单元(生态空间)	50
178		长沟镇	ZH11011110040	优先保护单元(生态保护红线)	50
			ZH11011130003	一般管控单元	105
			ZH11011110041	优先保护单元(生态空间)	50
179		长阳镇	ZH11011120001	重点管控单元(房山区良工工业园区)	64
			ZH11011110042	优先保护单元(生态保护红线)	50
	ZH11011110043		优先保护单元(生态空间)	43	
	ZH11011120018		重点管控单元	92	
180	周口店镇	ZH11011120003	重点管控单元(北京石化新材料科技产业基地)	64	
		ZH11011110044	优先保护单元(生态保护红线)	50	
		ZH11011110045	优先保护单元(生态空间)	50	
		ZH11011120012	重点管控单元	91	
181	通州区	北苑街道	ZH11011220010	重点管控单元	92
182		漷县镇	ZH11011220005	重点管控单元(北京通州经济开发区南区)	65
			ZH11011210001	优先保护单元(生态保护红线)	50
			ZH11011210002	优先保护单元(生态空间)	50
			ZH11011220017	重点管控单元	93
183		梨园镇	ZH11011220013	重点管控单元	93
184		潞城镇	ZH11011220002	重点管控单元(通州区潞城食品工业园区)	64
			ZH11011210003	优先保护单元(生态保护红线)	50
			ZH11011210004	优先保护单元(生态空间)	50
			ZH11011220022	重点管控单元	94
185		潞源街道	ZH11011210005	优先保护单元(生态保护红线)	50



序号	行政区	街道(乡镇)	环境管控单元编码	环境管控单元属性	管控单元准入要求索引页码
			ZH11011210006	优先保护单元(生态空间)	50
			ZH11011220015	重点管控单元	93
186		马驹桥镇	ZH11011220006	重点管控单元(北京经济技术开发区(通州部分))	65
			ZH11011220007	重点管控单元(中关村示范区通州园(金桥产业基地))	65
			ZH11011210007	优先保护单元(生态空间)	51
			ZH11011220018	重点管控单元	93
			ZH11011210008	优先保护单元(生态保护红线)	51
187		宋庄镇	ZH11011230001	一般管控单元	105
			ZH11011210009	优先保护单元(生态空间)	51
			ZH11011220006	重点管控单元(北京经济技术开发区(通州部分))	65
188		台湖镇	ZH11011210010	优先保护单元(生态空间)	51
			ZH11011220020	重点管控单元	94
			ZH11011210011	优先保护单元(生态保护红线)	51
189		通运街道	ZH11011210012	优先保护单元(生态空间)	51
			ZH11011220014	重点管控单元	93
			ZH11011220004	重点管控单元(中关村示范区通州园(北京通州经济开发区东区))	65
190		西集镇	ZH11011210013	优先保护单元(生态保护红线)	51
			ZH11011210014	优先保护单元(生态空间)	51
			ZH11011220019	重点管控单元	93
			ZH11011210015	优先保护单元(生态保护红线)	51
191		新华街道	ZH11011210016	优先保护单元(生态空间)	51
			ZH11011220009	重点管控单元	92
			ZH11011220003	重点管控单元(北京永乐经济开发区)	64
192		永乐店镇	ZH11011210017	优先保护单元(生态空间)	51
			ZH11011220021	重点管控单元	94
			ZH11011210018	优先保护单元(生态保护红线)	51
193		永顺镇	ZH11011210019	优先保护单元(生态空间)	51
			ZH11011220012	重点管控单元	92
			ZH11011220001	重点管控单元(北京通州经济技术开发区聚富苑产业基地)	64
194		于家务回族乡	ZH11011210020	优先保护单元(生态空间)	51
			ZH11011220023	重点管控单元	94
			ZH11011210021	优先保护单元(生态保护红线)	51
195		玉桥街道	ZH11011210021	优先保护单元(生态保护红线)	51

序号	行政区	街道(乡镇)	环境管控单元编码	环境管控单元属性	管控单元准入要求索引页码
			ZH11011220011	重点管控单元	62
196	通州区	张家湾镇	ZH11011220004	重点管控单元(中关村示范区通州园(北京通州经济开发区西区))	65
			ZH11011210022	优先保护单元(生态保护红线)	51
			ZH11011210023	优先保护单元(生态空间)	51
			ZH11011220016	重点管控单元	93
197		中仓街道	ZH11011210024	优先保护单元(生态保护红线)	51
			ZH11011220008	重点管控单元	92
198		杨庄街道	ZH11011220024	重点管控单元	94
199		临河里街道	ZH11011210027	优先保护单元(生态保护红线)	51
			ZH11011220025	重点管控单元	94
200		九棵树街道	ZH11011220026	重点管控单元	94
201		文景街道	ZH11011210028	优先保护单元(生态空间)	51
			ZH11011220027	重点管控单元	95
202	潞邑街道	ZH11011210025	优先保护单元(生态保护红线)	51	
		ZH11011210026	优先保护单元(生态空间)	51	
		ZH11011220028	重点管控单元	95	
203	顺义区	北石槽镇	ZH11011310040	优先保护单元(京密引水渠(顺义部分))	53
			ZH11011320007	重点管控单元(中关村示范区顺义园(实创高新技术产业园一区二区))	66
			ZH11011330006	一般管控单元	105
			ZH11011310001	优先保护单元(生态空间)	51
204		北务镇	ZH11011320004	重点管控单元(北京顺义科技创新产业功能区)	66
			ZH11011330003	一般管控单元	105
			ZH11011310002	优先保护单元(生态空间)	51
205		北小营镇	ZH11011310003	优先保护单元(生态保护红线)	52
			ZH11011330005	一般管控单元	105
			ZH11011310004	优先保护单元(生态空间)	52
206		大孙各庄镇	ZH11011310005	优先保护单元(生态空间)	52
			ZH11011320023	重点管控单元	97
207	高丽营镇	ZH11011320005	重点管控单元(北京首都机场临空经济示范区(顺义部分))	66	
		ZH11011320004	重点管控单元(北京顺义科技创新产业功能区)	66	
		ZH11011310006	优先保护单元(生态保护红线)	52	
		ZH11011310007	优先保护单元(生态空间)	52	

序号	行政区	街道(乡镇)	环境管控单元编码	环境管控单元属性	管控单元准入要求索引页码
208	顺义区	光明街道	ZH11011320021	重点管控单元	96
			ZH11011310008	优先保护单元(生态保护红线)	52
			ZH11011320009	重点管控单元	95
209		后沙峪镇	ZH11011320005	重点管控单元(北京首都机场临空经济示范区(顺义部分))	66
			ZH11011320006	重点管控单元(北京天竺综合保税区)	66
			ZH11011310009	优先保护单元(生态保护红线)	52
			ZH11011310010	优先保护单元(生态空间)	52
			ZH11011320011	重点管控单元	95
210		空港街道	ZH11011320005	重点管控单元(北京首都机场临空经济示范区(顺义部分))	66
			ZH11011320006	重点管控单元(北京天竺综合保税区)	66
			ZH11011310011	优先保护单元(生态保护红线)	52
			ZH11011310012	优先保护单元(生态空间)	52
			ZH11011320018	重点管控单元	96
211		李桥镇	ZH11011320005	重点管控单元(北京首都机场临空经济示范区(顺义部分))	66
			ZH11011310013	优先保护单元(生态保护红线)	52
	ZH11011310014		优先保护单元(生态空间)	52	
	ZH11011320022		重点管控单元	97	
212	李遂镇	ZH11011310039	优先保护单元(汉石桥湿地自然保护区)	53	
		ZH11011310015	优先保护单元(生态保护红线)	52	
		ZH11011330001	一般管控单元	105	
		ZH11011310016	优先保护单元(生态空间)	52	
213	龙湾屯镇	ZH11011310017	优先保护单元(生态保护红线)	52	
		ZH11011310018	优先保护单元(生态空间)	52	
		ZH11011320024	重点管控单元	97	
214	马坡镇	ZH11011320007	重点管控单元(中关村示范区顺义园(实创高新技术产业园一区二区))	66	
		ZH11011310019	优先保护单元(生态空间)	52	
		ZH11011320016	重点管控单元	96	
215	木林镇	ZH11011310020	优先保护单元(生态保护红线)	52	
		ZH11011310021	优先保护单元(生态空间)	52	
		ZH11011320025	重点管控单元	97	
216	南彩镇	ZH11011310039	优先保护单元(汉石桥湿地自然保护区)	53	
		ZH11011320001	重点管控单元(顺义区彩园产业基地)	65	

序号	行政区	街道(乡镇)	环境管控单元编码	环境管控单元属性	管控单元准入要求索引页码
			ZH11011310022	优先保护单元(生态保护红线)	52
			ZH11011330002	一般管控单元	105
			ZH11011310023	优先保护单元(生态空间)	52
217		南法信镇	ZH11011320005	重点管控单元(北京首都机场临空经济示范区(顺义部分))	66
			ZH11011320006	重点管控单元(北京天竺综合保税区)	66
			ZH11011310024	优先保护单元(生态空间)	52
			ZH11011320015	重点管控单元	96
218		牛栏山镇	ZH11011320002	重点管控单元(顺义区牛栏山二三产业基地)	65
			ZH11011310025	优先保护单元(生态保护红线)	52
			ZH11011310026	优先保护单元(生态空间)	53
			ZH11011320014	重点管控单元	96
219	顺义区	仁和镇	ZH11011320005	重点管控单元(北京首都机场临空经济示范区(顺义部分))	66
			ZH11011320004	重点管控单元(北京顺义科技创新产业功能区)	66
			ZH11011320006	重点管控单元(北京天竺综合保税区)	66
			ZH11011310027	优先保护单元(生态保护红线)	53
			ZH11011310028	优先保护单元(生态空间)	53
			ZH11011320010	重点管控单元	95
220		胜利街道	ZH11011320008	重点管控单元	95
221		石园街道	ZH11011320004	重点管控单元(北京顺义科技创新产业功能区)	66
			ZH11011320017	重点管控单元	96
222		双丰街道	ZH11011320007	重点管控单元(中关村示范区顺义园(非晶产业园))	66
			ZH11011310029	优先保护单元(生态保护红线)	53
			ZH11011310030	优先保护单元(生态空间)	53
			ZH11011320019	重点管控单元	96
223		天竺镇	ZH11011320005	重点管控单元(北京首都机场临空经济示范区(顺义部分))	66
			ZH11011320006	重点管控单元(北京天竺综合保税区)	66
			ZH11011310031	优先保护单元(生态保护红线)	53
			ZH11011310032	优先保护单元(生态空间)	53
			ZH11011320012	重点管控单元	95
224		旺泉街道	ZH11011320005	重点管控单元(北京首都机场临空经济示范区(顺义部分))	66
			ZH11011320004	重点管控单元(北京顺义科技创新产业功能区)	66
			ZH11011310033	优先保护单元(生态空间)	53

序号	行政区	街道(乡镇)	环境管控单元编码	环境管控单元属性	管控单元准入要求索引页码
225	顺义区	杨镇	ZH11011320020	重点管控单元	96
			ZH11011310039	优先保护单元(汉石桥湿地自然保护区)	53
			ZH11011320003	重点管控单元(顺义区杨镇产业基地)	65
			ZH11011310034	优先保护单元(生态保护红线)	53
			ZH11011310035	优先保护单元(生态空间)	53
			ZH11011320013	重点管控单元	95
226	顺义区	张镇	ZH11011310036	优先保护单元(生态保护红线)	53
			ZH11011330004	一般管控单元	105
			ZH11011310037	优先保护单元(生态空间)	53
227	顺义区	赵全营镇	ZH11011320007	重点管控单元(中关村示范区顺义园(空港创意产业园东区))	66
			ZH11011310038	优先保护单元(生态空间)	53
			ZH11011320026	重点管控单元	97
228	顺义区	安定镇	ZH11011530002	一般管控单元	106
			ZH11011510001	优先保护单元(生态空间)	53
229	顺义区	北藏村镇	ZH11011520002	重点管控单元(中关村示范区大兴园(大兴生物医药基地))	67
			ZH11011510002	优先保护单元(生态保护红线)	53
			ZH11011510003	优先保护单元(生态空间)	53
			ZH11011520023	重点管控单元	99
230	顺义区	博兴街道	ZH11011520004	重点管控单元(北京经济技术开发区(大兴部分))	67
			ZH11011510004	优先保护单元(生态空间)	53
			ZH11011520019	重点管控单元	99
231	顺义区	采育镇	ZH11011520003	重点管控单元(中关村示范区亦庄园(北京采育经济开发区))	67
			ZH11011530001	一般管控单元	105
			ZH11011510005	优先保护单元(生态空间)	53
232	顺义区	高米店街道	ZH11011520017	重点管控单元	98
233	顺义区	观音寺街道	ZH11011510006	优先保护单元(生态空间)	53
			ZH11011520015	重点管控单元	98
234	顺义区	黄村镇	ZH11011510007	优先保护单元(生态保护红线)	53
			ZH11011510008	优先保护单元(生态空间)	53
			ZH11011520011	重点管控单元	98
235	顺义区	旧宫镇	ZH11011510009	优先保护单元(生态空间)	53
			ZH11011520012	重点管控单元	98

序号	行政区	街道(乡镇)	环境管控单元编码	环境管控单元属性	管控单元准入要求索引页码
236	大兴区	礼贤镇	ZH11011520006	重点管控单元(北京大兴机场临空经济区(北京部分))	67
			ZH11011510010	优先保护单元(生态空间)	53
			ZH11011520021	重点管控单元	99
237		林校路街道	ZH11011510011	优先保护单元(生态空间)	54
			ZH11011520008	重点管控单元	97
238		庞各庄镇	ZH11011510012	优先保护单元(生态保护红线)	54
			ZH11011530003	一般管控单元	106
			ZH11011510013	优先保护单元(生态空间)	54
239		青云店镇	ZH11011520004	重点管控单元(北京经济技术开发区(大兴部分))	67
			ZH11011520005	重点管控单元(大兴区青云店工业园区)	67
			ZH11011520001	重点管控单元(大兴区瀛海工业园区)	67
			ZH11011510014	优先保护单元(生态空间)	54
			ZH11011520020	重点管控单元	99
240		清源街道	ZH11011520009	重点管控单元	97
241		荣华街道	ZH11011520004	重点管控单元(北京经济技术开发区(大兴部分))	67
	ZH11011510015		优先保护单元(生态空间)	54	
	ZH11011520018		重点管控单元	98	
242	天官院街道	ZH11011520002	重点管控单元(中关村示范区大兴园(大兴生物医药基地))	67	
		ZH11011510016	优先保护单元(生态空间)	54	
		ZH11011520016	重点管控单元	98	
243	魏善庄镇	ZH11011530004	一般管控单元	106	
		ZH11011510017	优先保护单元(生态空间)	54	
244	西红门镇	ZH11011510018	优先保护单元(生态空间)	54	
		ZH11011520013	重点管控单元	98	
245	兴丰街道	ZH11011510019	优先保护单元(生态空间)	54	
		ZH11011520007	重点管控单元	97	
246	亦庄镇	ZH11011520004	重点管控单元(北京经济技术开发区(大兴部分))	67	
		ZH11011510020	优先保护单元(生态保护红线)	54	
		ZH11011510021	优先保护单元(生态空间)	54	
		ZH11011520010	重点管控单元	98	
247	瀛海镇	ZH11011520004	重点管控单元(北京经济技术开发区(大兴部分))	67	
		ZH11011520001	重点管控单元(大兴区瀛海工业园区)	66	

序号	行政区	街道(乡镇)	环境管控单元编码	环境管控单元属性	管控单元准入要求索引页码
248	大兴区		ZH11011510022	优先保护单元(生态空间)	54
			ZH11011520014	重点管控单元	98
		榆垓镇	ZH11011520006	重点管控单元(北京大兴机场临空经济区(北京部分))	67
			ZH11011510023	优先保护单元(生态保护红线)	54
			ZH11011510024	优先保护单元(生态空间)	54
249		长子营镇	ZH11011520022	重点管控单元	99
			ZH11011530005	一般管控单元	106
250		百善镇	ZH11011510025	优先保护单元(生态空间)	54
			ZH11011410033	优先保护单元(京密引水渠(昌平部分))	56
			ZH11011410001	优先保护单元(生态保护红线)	54
			ZH11011430004	一般管控单元	106
251		北七家镇	ZH11011410002	优先保护单元(生态空间)	54
			ZH11011420002	重点管控单元(中关村示范区昌平园(未来科学城部分))	68
			ZH11011410003	优先保护单元(生态保护红线)	54
			ZH11011410004	优先保护单元(生态空间)	54
252		城北街道	ZH11011420017	重点管控单元	101
			ZH11011420001	重点管控单元(中关村示范区昌平园(昌平园西区))	68
			ZH11011410005	优先保护单元(生态空间)	54
253		城南街道	ZH11011420004	重点管控单元	99
			ZH11011410033	优先保护单元(京密引水渠(昌平部分))	56
			ZH11011420001	重点管控单元(中关村示范区昌平园(昌平园西区))	68
			ZH11011410006	优先保护单元(生态保护红线)	54
			ZH11011410007	优先保护单元(生态空间)	54
254	昌平区	崔村镇	ZH11011420007	重点管控单元	100
			ZH11011410033	优先保护单元(京密引水渠(昌平部分))	56
			ZH11011410008	优先保护单元(生态保护红线)	54
			ZH11011430003	一般管控单元	106
255		东小口镇	ZH11011410009	优先保护单元(生态空间)	54
			ZH11011410010	优先保护单元(生态空间)	54
256		回龙观街道	ZH11011420008	重点管控单元	100
			ZH11011420012	重点管控单元	100
257		霍营街道	ZH11011420011	重点管控单元	100

序号	行政区	街道(乡镇)	环境管控单元编码	环境管控单元属性	管控单元准入要求索引页码
258	昌平区	流村镇	ZH11011420003	重点管控单元(中关村示范区昌平园(流村镇工业园))	68
			ZH11011410011	优先保护单元(生态保护红线)	55
			ZH11011430006	一般管控单元	106
			ZH11011410012	优先保护单元(生态空间)	55
259		龙泽园街道	ZH11011420013	重点管控单元	100
260		马池口镇	ZH11011410033	优先保护单元(京密引水渠(昌平部分))	56
			ZH11011420001	重点管控单元(中关村示范区昌平园(马池口工业园))	67
			ZH11011410013	优先保护单元(生态保护红线)	55
			ZH11011410014	优先保护单元(生态空间)	55
			ZH11011420005	重点管控单元	99
261		南口镇	ZH11011420003	重点管控单元(中关村示范区昌平园(南口工业园))	68
			ZH11011410015	优先保护单元(生态保护红线)	55
			ZH11011430001	一般管控单元	106
			ZH11011410016	优先保护单元(生态空间(响潭水库饮用水水源保护区))	55
262	南邵镇	ZH11011410033	优先保护单元(京密引水渠(昌平部分))	56	
		ZH11011420001	重点管控单元(中关村示范区昌平园(昌平园东区))	67	
		ZH11011410017	优先保护单元(生态保护红线)	55	
		ZH11011410018	优先保护单元(生态空间)	55	
		ZH11011420016	重点管控单元	101	
263	沙河镇	ZH11011420002	重点管控单元(中关村示范区昌平园(北汽福田))	68	
		ZH11011410019	优先保护单元(生态保护红线)	55	
		ZH11011410020	优先保护单元(生态空间)	55	
		ZH11011420006	重点管控单元	99	
264	十三陵镇	ZH11011410021	优先保护单元(生态保护红线(碓臼峪水库饮用水水源保护区))	55	
		ZH11011430007	一般管控单元	106	
		ZH11011410022	优先保护单元(生态空间(碓臼峪水库饮用水水源保护区))	55	
265	史各庄街道	ZH11011420002	重点管控单元(中关村示范区昌平园(三一产业园))	68	
		ZH11011410023	优先保护单元(生态保护红线)	55	
		ZH11011420014	重点管控单元	100	
266	天通苑北街道	ZH11011420009	重点管控单元	100	
267	天通苑南街道	ZH11011410024	优先保护单元(生态空间)	55	
		ZH11011420010	重点管控单元	100	



序号	行政区	街道(乡镇)	环境管控单元编码	环境管控单元属性	管控单元准入要求索引页码
268	昌平区	小汤山镇	ZH11011420003	重点管控单元(中关村示范区昌平园(小汤山工业园))	68
			ZH11011410025	优先保护单元(生态保护红线)	55
			ZH11011410026	优先保护单元(生态空间)	55
			ZH11011420015	重点管控单元	101
269		兴寿镇	ZH11011410033	优先保护单元(京密引水渠(昌平部分))	56
			ZH11011420003	重点管控单元(中关村示范区昌平园(兴寿镇工业园))	68
			ZH11011410027	优先保护单元(生态保护红线)	55
			ZH11011430005	一般管控单元	106
			ZH11011410028	优先保护单元(生态空间)	55
270		延寿镇	ZH11011410029	优先保护单元(生态保护红线)	55
			ZH11011430008	一般管控单元	106
			ZH11011410030	优先保护单元(生态空间)	56
271		阳坊镇	ZH11011410033	优先保护单元(京密引水渠(昌平部分))	56
			ZH11011420003	重点管控单元(中关村示范区昌平园(阳坊工业源))	68
			ZH11011410031	优先保护单元(生态保护红线)	56
			ZH11011430002	一般管控单元	106
	ZH11011410032		优先保护单元(生态空间)	56	
272	平谷区	滨河街道	ZH11011720004	重点管控单元	101
273		大华山镇	ZH11011710001	优先保护单元(生态保护红线)	56
			ZH11011730005	一般管控单元	106
			ZH11011710002	优先保护单元(生态空间)	56
274		大兴庄镇	ZH11011710003	优先保护单元(生态保护红线)	56
			ZH11011730009	一般管控单元	106
			ZH11011710004	优先保护单元(生态空间)	56
275		东高村镇	ZH11011710005	优先保护单元(生态保护红线)	56
			ZH11011730002	一般管控单元	106
			ZH11011710006	优先保护单元(生态空间)	56
276		黄松峪乡	ZH11011710034	优先保护单元(四座楼市级自然保护区市级自然保护区)	57
			ZH11011710007	优先保护单元(生态保护红线)	56
			ZH11011730011	一般管控单元	106
			ZH11011710008	优先保护单元(生态空间)	56
277		金海湖镇	ZH11011710034	优先保护单元(四座楼市级自然保护区市级自然保护区)	57

序号	行政区	街道(乡镇)	环境管控单元编码	环境管控单元属性	管控单元准入要求索引页码
			ZH11011710009	优先保护单元(生态保护红线)	56
			ZH11011730001	一般管控单元	106
			ZH11011710010	优先保护单元(生态空间)	56
278		刘家店镇	ZH11011710011	优先保护单元(生态保护红线)	56
			ZH11011710012	优先保护单元(生态空间)	56
			ZH11011720009	重点管控单元	102
279		马昌营镇	ZH11011710013	优先保护单元(生态保护红线)	56
			ZH11011730007	一般管控单元	106
			ZH11011710014	优先保护单元(生态空间)	56
280	平谷区	马坊镇	ZH11011720001	重点管控单元(北京马坊工业园区)	68
			ZH11011720002	重点管控单元(北京平谷马坊物流基地)	68
			ZH11011710015	优先保护单元(生态保护红线)	56
			ZH11011710016	优先保护单元(生态空间)	56
			ZH11011720008	重点管控单元	102
281		南独乐河镇	ZH11011710034	优先保护单元(四座楼市级自然保护区市级自然保护区)	57
			ZH11011710017	优先保护单元(生态保护红线)	56
			ZH11011730004	一般管控单元	106
			ZH11011710018	优先保护单元(生态空间)	56
282		平谷镇	ZH11011720003	重点管控单元(北京兴谷经济开发区)	68
			ZH11011710019	优先保护单元(生态保护红线)	57
			ZH11011710020	优先保护单元(生态空间)	57
			ZH11011720006	重点管控单元	101
283		山东庄镇	ZH11011720003	重点管控单元(北京兴谷经济开发区)	68
			ZH11011710034	优先保护单元(四座楼市级自然保护区市级自然保护区)	57
			ZH11011710021	优先保护单元(生态保护红线)	57
			ZH11011730003	一般管控单元	106
			ZH11011710022	优先保护单元(生态空间)	57
284		王辛庄镇	ZH11011720003	重点管控单元(北京兴谷经济开发区)	68
			ZH11011710034	优先保护单元(四座楼市级自然保护区市级自然保护区)	57
			ZH11011710023	优先保护单元(生态保护红线)	57
			ZH11011730008	一般管控单元	106
			ZH11011710024	优先保护单元(生态空间)	57

序号	行政区	街道(乡镇)	环境管控单元编码	环境管控单元属性	管控单元准入要求索引页码
285	平谷区	夏各庄镇	ZH11011710025	优先保护单元(生态保护红线)	57
			ZH11011730006	一般管控单元	106
			ZH11011710026	优先保护单元(生态空间)	57
286		兴谷街道	ZH11011720003	重点管控单元(北京兴谷经济开发区)	68
			ZH11011710027	优先保护单元(生态保护红线)	57
			ZH11011720005	重点管控单元	101
287		熊儿寨乡	ZH11011710034	优先保护单元(四座楼市级自然保护区市级自然保护区)	57
			ZH11011710028	优先保护单元(生态保护红线)	57
			ZH11011730012	一般管控单元	106
			ZH11011710029	优先保护单元(生态空间)	57
288		峪口镇	ZH11011710030	优先保护单元(生态保护红线)	57
			ZH11011710031	优先保护单元(生态空间)	57
			ZH11011720007	重点管控单元	101
289		镇罗营镇	ZH11011710034	优先保护单元(四座楼市级自然保护区市级自然保护区)	57
			ZH11011710032	优先保护单元(生态保护红线)	57
	ZH11011730010		一般管控单元	106	
	ZH11011710033		优先保护单元(生态空间)	57	
290	宝山镇	ZH11011610001	优先保护单元(生态保护红线)	57	
		ZH11011630008	一般管控单元	106	
		ZH11011610002	优先保护单元(生态空间)	57	
291	北房镇	ZH11011620001	重点管控单元(北京雁栖经济开发区)	69	
		ZH11011620002	重点管控单元(中关村国家自主创新示范区怀柔园(核心区中区、西区、南区、北区))	69	
		ZH11011610003	优先保护单元(生态保护红线)	57	
		ZH11011610004	优先保护单元(生态空间)	57	
		ZH11011620007	重点管控单元	102	
292	渤海镇	ZH11011610031	优先保护单元(怀柔水库二级保护区)	59	
		ZH11011610029	优先保护单元(怀沙河、怀九河水生野生动物市级自然保护区)	59	
		ZH11011610005	优先保护单元(生态保护红线)	57	
		ZH11011630005	一般管控单元	106	
		ZH11011610006	优先保护单元(生态空间)	57	
293	怀北镇	ZH11011620001	重点管控单元(北京雁栖经济开发区)	69	
		ZH11011610032	优先保护单元(京密引水渠(怀柔部分))	59	

序号	行政区	街道(乡镇)	环境管控单元编码	环境管控单元属性	管控单元准入要求索引页码	
294	怀柔区		ZH11011620002	重点管控单元(中关村国家自主创新示范区怀柔园(核心区中区、西区、南区、北区))	69	
			ZH11011610007	优先保护单元(生态保护红线)	58	
			ZH11011630003	一般管控单元	106	
			ZH11011610008	优先保护单元(生态空间)	58	
		怀柔镇	ZH11011620001	重点管控单元(北京雁栖经济开发区)	69	
			ZH11011610031	优先保护单元(怀柔水库二级保护区)	59	
			ZH11011610029	优先保护单元(怀沙河、怀九河水生野生动物市级自然保护区)	59	
			ZH11011610032	优先保护单元(京密引水渠(怀柔部分))	59	
			ZH11011620002	重点管控单元(中关村国家自主创新示范区怀柔园(核心区中区、西区、南区、北区))	69	
			ZH11011610009	优先保护单元(生态保护红线)	58	
			ZH11011610010	优先保护单元(生态空间)	58	
			ZH11011620005	重点管控单元	102	
		295	九渡河镇	ZH11011610029	优先保护单元(怀沙河、怀九河水生野生动物市级自然保护区)	59
				ZH11011610011	优先保护单元(生态保护红线)	58
ZH11011630006	一般管控单元			106		
ZH11011610012	优先保护单元(生态空间)			58		
296	喇叭沟门满族乡	ZH11011610030	优先保护单元(喇叭沟门市级自然保护区)	59		
		ZH11011610013	优先保护单元(生态保护红线)	58		
		ZH11011630010	一般管控单元	107		
		ZH11011610014	优先保护单元(生态空间)	58		
297	琉璃庙镇	ZH11011610015	优先保护单元(生态保护红线)	58		
		ZH11011630007	一般管控单元	106		
		ZH11011610016	优先保护单元(生态空间)	58		
298	龙山街道	ZH11011610031	优先保护单元(怀柔水库二级保护区)	59		
		ZH11011610032	优先保护单元(京密引水渠(怀柔部分))	59		
		ZH11011620004	重点管控单元	102		
299	庙城镇	ZH11011610031	优先保护单元(怀柔水库二级保护区)	59		
		ZH11011610032	优先保护单元(京密引水渠(怀柔部分))	59		
		ZH11011610017	优先保护单元(生态保护红线)	58		
		ZH11011610018	优先保护单元(生态空间)	58		
		ZH11011620006	重点管控单元	102		
300	桥梓镇	ZH11011610031	优先保护单元(怀柔水库二级保护区)	59		

序号	行政区	街道(乡镇)	环境管控单元编码	环境管控单元属性	管控单元准入要求索引页码
			ZH11011610029	优先保护单元(怀沙河、怀九河水生野生动物市级自然保护区)	59
			ZH11011610032	优先保护单元(京密引水渠(怀柔部分))	59
			ZH11011610019	优先保护单元(生态保护红线)	58
			ZH11011630002	一般管控单元	106
			ZH11011610020	优先保护单元(生态空间)	58
301		泉河街道	ZH11011610031	优先保护单元(怀柔水库二级保护区)	59
			ZH11011610032	优先保护单元(京密引水渠(怀柔部分))	59
			ZH11011620003	重点管控单元	102
302		汤河口镇	ZH11011610021	优先保护单元(生态保护红线)	58
			ZH11011630004	一般管控单元	106
			ZH11011610022	优先保护单元(生态空间)	58
303	怀柔区	雁栖镇	ZH11011620001	重点管控单元(北京雁栖经济开发区)	69
			ZH11011610032	优先保护单元(京密引水渠(怀柔部分))	59
			ZH11011620002	重点管控单元(中关村国家自主创新示范区怀柔园(核心区中区、西区、南区、北区))	69
			ZH11011610023	优先保护单元(生态保护红线)	58
			ZH11011630001	一般管控单元	106
			ZH11011610024	优先保护单元(生态空间)	58
304		杨宋镇	ZH11011620001	重点管控单元(北京雁栖经济开发区)	69
			ZH11011610025	优先保护单元(生态保护红线)	58
			ZH11011610026	优先保护单元(生态空间)	58
			ZH11011620008	重点管控单元	102
305		长哨营满族乡	ZH11011610027	优先保护单元(生态保护红线)	58
			ZH11011630009	一般管控单元	107
			ZH11011610028	优先保护单元(生态空间)	59
306		北庄镇	ZH11011810042	优先保护单元(密云水库饮用水水源保护区)	61
			ZH11011810001	优先保护单元(生态保护红线)	59
			ZH11011830008	一般管控单元	107
			ZH11011810002	优先保护单元(生态空间)	59
307		不老屯镇	ZH11011810042	优先保护单元(密云水库饮用水水源保护区)	61
			ZH11011810039	优先保护单元(云峰山市级自然保护区)	60
			ZH11011810003	优先保护单元(生态保护红线)	59
			ZH11011830004	一般管控单元	107

序号	行政区	街道(乡镇)	环境管控单元编码	环境管控单元属性	管控单元准入要求索引页码
308	密云区	大城子镇	ZH11011810004	优先保护单元(生态空间)	59
			ZH11011810005	优先保护单元(生态保护红线)	59
			ZH11011830007	一般管控单元	107
			ZH11011810006	优先保护单元(生态空间(沙厂水库饮用水水源保护区))	61
309		东邵渠镇	ZH11011810007	优先保护单元(生态保护红线)	59
			ZH11011810008	优先保护单元(生态空间)	59
			ZH11011820011	重点管控单元	104
310		冯家峪镇	ZH11011810042	优先保护单元(密云水库饮用水水源保护区)	61
			ZH11011810009	优先保护单元(生态保护红线)	59
			ZH11011830005	一般管控单元	107
			ZH11011810010	优先保护单元(生态空间)	59
311		高岭镇	ZH11011810042	优先保护单元(密云水库饮用水水源保护区)	61
			ZH11011810011	优先保护单元(生态保护红线)	59
			ZH11011830003	一般管控单元	107
			ZH11011810012	优先保护单元(生态空间)	59
312		古北口镇	ZH11011810042	优先保护单元(密云水库饮用水水源保护区)	61
	ZH11011810013		优先保护单元(生态保护红线)	59	
	ZH11011830006		一般管控单元	107	
	ZH11011810014		优先保护单元(生态空间)	59	
313	鼓楼街道	ZH11011810015	优先保护单元(生态保护红线)	59	
		ZH11011820002	重点管控单元	103	
314	果园街道	ZH11011820001	重点管控单元(中关村国家自主创新示范区密云园(密云经济技术开发区A区1期、2期、3期))	69	
		ZH11011810016	优先保护单元(生态保护红线)	59	
		ZH11011820003	重点管控单元	103	
315	河南寨镇	ZH11011820001	重点管控单元(中关村国家自主创新示范区密云园(密云经济技术开发区A区1期、2期、3期))	69	
		ZH11011810017	优先保护单元(生态保护红线)	59	
		ZH11011810018	优先保护单元(生态空间)	59	
		ZH11011820008	重点管控单元	103	
316	巨各庄镇	ZH11011810019	优先保护单元(生态保护红线(沙厂水库饮用水水源保护区))	60	
		ZH11011810020	优先保护单元(生态空间(沙厂水库饮用水水源保护区))	60	

序号	行政区	街道(乡镇)	环境管控单元编码	环境管控单元属性	管控单元准入要求索引页码
	密云区		ZH11011820009	重点管控单元	103
317		密云镇	ZH11011810041	优先保护单元(京密引水渠(密云部分))	61
			ZH11011810021	优先保护单元(生态保护红线)	60
			ZH11011810022	优先保护单元(生态空间)	60
			ZH11011820005	重点管控单元	103
318		穆家峪镇	ZH11011810042	优先保护单元(密云水库饮用水水源保护区)	61
			ZH11011810023	优先保护单元(生态保护红线)	60
			ZH11011810024	优先保护单元(生态空间)	60
			ZH11011820010	重点管控单元	104
319		十里堡镇	ZH11011820001	中关村示范区密云园(中关村国家自主创新示范区密云园(密云经济技术开发区A区1期、2期、3期))	69
			ZH11011810025	优先保护单元(生态保护红线)	60
			ZH11011810026	优先保护单元(生态空间)	60
			ZH11011820007	重点管控单元	103
320		石城镇	ZH11011810042	优先保护单元(密云水库饮用水水源保护区)	61
			ZH11011810040	优先保护单元(云蒙山市级自然保护区)	60
			ZH11011810027	优先保护单元(生态保护红线)	60
			ZH11011810028	优先保护单元(生态空间)	60
321		太师屯镇	ZH11011810042	优先保护单元(密云水库饮用水水源保护区)	61
			ZH11011810029	优先保护单元(生态保护红线)	60
			ZH11011830002	一般管控单元	107
			ZH11011810030	优先保护单元(生态空间)	60
322		檀营满族蒙古族乡	ZH11011810031	优先保护单元(生态保护红线)	60
			ZH11011820004	重点管控单元	103
323		西田各庄镇	ZH11011810041	优先保护单元(京密引水渠(密云部分))	61
			ZH11011810042	优先保护单元(密云水库饮用水水源保护区)	61
			ZH11011820001	中关村示范区密云园(中关村国家自主创新示范区密云园(密云经济技术开发区A区1期、2期、3期))	69
	ZH11011810032		优先保护单元(生态保护红线)	60	
	ZH11011810033		优先保护单元(生态空间)	60	
	ZH11011820006		重点管控单元	103	
324	溪翁庄镇	ZH11011810041	优先保护单元(京密引水渠(密云部分))	61	

序号	行政区	街道(乡镇)	环境管控单元编码	环境管控单元属性	管控单元准入要求索引页码	
325	密云区		ZH11011810042	优先保护单元(密云水库饮用水水源保护区)	61	
			ZH11011810034	优先保护单元(生态保护红线)	60	
			ZH11011830001	一般管控单元	107	
			ZH11011810035	优先保护单元(生态空间)	60	
		新城子镇	ZH11011810038	优先保护单元(雾灵山市级自然保护区)	60	
			ZH11011810036	优先保护单元(生态保护红线)	60	
			ZH11011830009	一般管控单元	107	
			ZH11011810037	优先保护单元(生态空间)	60	
326	延庆区	八达岭镇	ZH11011920001	重点管控单元(中关村示范区延庆园(北京八达岭经济开发区))	69	
			ZH11011910001	优先保护单元(生态保护红线)	61	
			ZH11011930002	一般管控单元	107	
			ZH11011910002	优先保护单元(生态空间)	61	
		百泉街道	ZH11011910035	优先保护单元(金牛湖县级自然保护区)	62	
			ZH11011910040	优先保护单元(野鸭湖市级湿地自然保护区(官厅水库饮用水水源保护区))	62	
			ZH11011920002	重点管控单元(中关村示范区延庆园(北京延庆经济开发区))	69	
			ZH11010110003	优先保护单元(生态空间)	61	
			ZH11011910003	重点管控单元	104	
		328	大榆树镇	ZH11011910035	优先保护单元(金牛湖县级自然保护区)	62
				ZH11011920002	重点管控单元(中关村示范区延庆园(北京延庆经济开发区))	69
				ZH11011930008	一般管控单元	107
ZH11011910004	优先保护单元(生态空间)			61		
329	大庄科乡	ZH11011910036	优先保护单元(莲花山县级自然保护区)	62		
		ZH11011910005	优先保护单元(生态保护红线)	61		
		ZH11011930010	一般管控单元	107		
		ZH11011910006	优先保护单元(生态空间)	61		
330	井庄镇	ZH11011910035	优先保护单元(金牛湖县级自然保护区)	62		
		ZH11011930009	一般管控单元	107		
		ZH11011910007	优先保护单元(生态空间)	61		
331	旧县镇	ZH11011910035	优先保护单元(金牛湖县级自然保护区)	62		
		ZH11011910039	优先保护单元(太安山自然保护区)	62		
		ZH11011910041	优先保护单元(玉渡山县级自然保护区)	62		
		ZH11011910008	优先保护单元(生态保护红线)	61		



序号	行政区	街道(乡镇)	环境管控单元编码	环境管控单元属性	管控单元准入要求索引页码
			ZH11011930004	一般管控单元	107
			ZH11011910009	优先保护单元(生态空间)	61
332		康庄镇	ZH11011920001	重点管控单元(中关村示范区延庆园(北京八达岭经济开发区))	69
			ZH11011910040	优先保护单元(野鸭湖市级湿地自然保护区)	62
			ZH11011910010	优先保护单元(生态保护红线)	61
			ZH11011930001	一般管控单元	107
			ZH11011910011	优先保护单元(生态空间)	61
			ZH11011910012	优先保护单元(生态保护红线)	61
333		刘斌堡乡	ZH11011930011	一般管控单元	107
			ZH11011910013	优先保护单元(生态空间)	61
			ZH11011910033	优先保护单元(朝阳寺木化石市级自然保护区)	62
334		千家店镇	ZH11011910034	优先保护单元(大滩县级天然次生林自然保护区)	62
			ZH11011910037	优先保护单元(水头区级自然保护区)	62
			ZH11011910014	优先保护单元(生态保护红线)	61
			ZH11011930006	一般管控单元	107
			ZH11011910015	优先保护单元(生态空间)	61
			ZH11011910040	优先保护单元(野鸭湖市级湿地自然保护区(官厅水库饮用水水源保护区))	62
335		儒林街道	ZH11011910016	优先保护单元(生态保护红线)	61
			ZH11011910017	优先保护单元(生态空间)	61
			ZH11011920005	重点管控单元	104
			ZH11011910035	优先保护单元(金牛湖县级自然保护区)	62
336		沈家营镇	ZH11011930007	一般管控单元	107
			ZH11011910018	优先保护单元(生态空间)	61
			ZH11011910019	优先保护单元(生态保护红线)	61
337		四海镇	ZH11011930005	一般管控单元	107
			ZH11011910020	优先保护单元(生态空间)	61
			ZH11011910021	优先保护单元(生态空间)	61
338		香水园街道	ZH11011920004	重点管控单元	104
			ZH11011910032	优先保护单元(白河堡水库县级自然保护区(白河堡地表水水源保护区))	62
339		香营乡	ZH11011910022	优先保护单元(生态保护红线)	62
			ZH11011930012	一般管控单元	107
			ZH11011910023	优先保护单元(生态空间)	62

序号	行政区	街道(乡镇)	环境管控单元编码	环境管控单元属性	管控单元准入要求索引页码
340	延庆区	延庆镇	ZH11011910035	优先保护单元(金牛湖县级自然保护区)	62
			ZH11011910040	优先保护单元(野鸭湖市级湿地自然保护区(官厅水库饮用水水源保护区))	62
			ZH11011910024	优先保护单元(生态保护红线)	62
			ZH11011910025	优先保护单元(生态空间)	62
			ZH11011920006	重点管控单元	104
341		永宁镇	ZH11011910035	优先保护单元(金牛湖县级自然保护区)	62
			ZH11011910026	优先保护单元(生态保护红线)	62
			ZH11011930003	一般管控单元	107
			ZH11011910027	优先保护单元(生态空间)	62
342		张山营镇	ZH11011910038	优先保护单元(松山国家级自然保护区)	62
			ZH11011910039	优先保护单元(太安山自然保护区)	62
			ZH11011910040	优先保护单元(野鸭湖市级湿地自然保护区(官厅水库饮用水水源保护区))	62
			ZH11011910041	优先保护单元(玉渡山县级自然保护区)	62
			ZH11011910028	优先保护单元(生态保护红线)	62
			ZH11011910029	优先保护单元(生态空间)	62
	ZH11011920007		重点管控单元	104	
343	珍珠泉乡	ZH11011910034	优先保护单元(大滩县级天然次生林自然保护区)	62	
		ZH11011910030	优先保护单元(生态保护红线)	62	
		ZH11011930013	一般管控单元	107	
		ZH11011910031	优先保护单元(生态空间)	62	

## (二) 重点产业园区管控单元索引表

本表主要服务于产业园区生态环境管理。基于初步调查结果，给出具有独立管理职能的产业园区范围内对应的环境管控单元，并标注管控单元的编码、属性以及单元准入清单内容在本文件中的页码。

表2 重点产业园区环境管控单元索引表

序号	经济开发区（产业园区）	所含环境管控单元编码	环境管控单元属性	管控单元准入要求索引页码
1	北京经济技术开发区	ZH11011220006	重点管控单元	65
		ZH11011520004	重点管控单元	67
2	中关村国家自主创新示范区怀柔园（北京雁栖经济开发区）	ZH11011620001	重点管控单元	69
		ZH11011620002	重点管控单元	69
	中关村国家自主创新示范区密云园	ZH11011820001	重点管控单元	69
3	北京大兴国际机场临空经济区（大兴）	ZH11011520006	重点管控单元	67
4	北京临空经济核心区	ZH11010520001	重点管控单元	64
		ZH11011320005	重点管控单元	66
5	北京马坊工业园区	ZH11011720001	重点管控单元	68
6	北京石化新材料科技产业基地	ZH11011120003	重点管控单元	64
7	北京石龙经济开发区	ZH11010920001	重点管控单元	63
8	北京市高端制造业基地	ZH11011120004	重点管控单元	64
9	北京天竺综合保税区	ZH11011320006	重点管控单元	66
10	北京兴谷经济开发区	ZH11011720003	重点管控单元	68
11	北京中关村生命科学园	ZH11010820002	重点管控单元	63
		ZH11011420002	重点管控单元	68
12	中关村科技园区大兴生物医药产业基地	ZH11011520002	重点管控单元	67
13	中关村科技园区顺义园	ZH11011320004	重点管控单元	66
		ZH11011320007	重点管控单元	66
14	中关村科技园区延庆园	ZH11011920001	重点管控单元	69
		ZH11011920002	重点管控单元	69

### (三) 法定保护区管控单元索引表

本表服务于以法定保护区生态环境管理。给出 21 个自然保护区和 4 个市级地表水饮用水水源保护区范围内（其中密云引水渠按照区级行政边界进行分段划定）对应的环境管控单元，并标注管控单元的编码、属性以及单元准入清单内容在本文件中的页码。

表3 法定保护区环境管控单元索引表

序号	自然保护区	所含环境管控单元编码	环境管控单元属性	管控单元准入要求索引页码
1	玉渡山区级自然保护区	ZH10975910041	优先保护单元	62
2	野鸭湖市级湿地自然保护区（官厅水库饮用水水源保护区）	ZH10976810040	优先保护单元	62
3	太安山区级自然保护区	ZH10977710039	优先保护单元	62
4	松山国家级自然保护区	ZH10978610038	优先保护单元	62
5	水头区级自然保护区	ZH10979510037	优先保护单元	62
6	莲花山区级自然保护区	ZH10980410036	优先保护单元	62
7	金牛湖区级自然保护区	ZH10981310035	优先保护单元	62
8	大滩区级自然保护区	ZH10982210034	优先保护单元	62
9	朝阳寺木化石市级自然保护区	ZH10983110033	优先保护单元	62
10	白河堡区级自然保护区	ZH10984010032	优先保护单元	62
11	京密引水渠（海淀部分）	ZH11010810018	优先保护单元	46
12	百花山国家级自然保护区	ZH11010910022	优先保护单元	48
13	永定河山峡段	ZH11010910023	优先保护单元	48
14	拒马河水生野生动物自然保护区	ZH11011110046	优先保护单元	50
15	蒲洼自然保护区	ZH11011110047	优先保护单元	50
16	石花洞市级自然保护区	ZH11011110048	优先保护单元	50
17	汉石桥市级湿地自然保护区	ZH11011310039	优先保护单元	53
18	京密引水渠（顺义部分）	ZH11011310040	优先保护单元	53
19	京密引水渠（昌平部分）	ZH11011410033	优先保护单元	56
20	怀沙河、怀九河水生野生动物市级自然保护区	ZH11011610029	优先保护单元	59
21	喇叭沟门市级自然保护区	ZH11011610030	优先保护单元	59
22	怀柔水库饮用水水源保护区	ZH11011610031	优先保护单元	59
23	京密引水渠（怀柔部分）	ZH11011610032	优先保护单元	59
24	四座楼市级自然保护区	ZH11011710034	优先保护单元	57
25	雾灵山市级自然保护区	ZH11011810038	优先保护单元	60

序号	自然保护区	所含环境管控单元编码	环境管控单元属性	管控单元准入要求索引页码
26	云峰山市级自然保护区	ZH11011810039	优先保护单元	60
27	云蒙山市级自然保护区	ZH11011810040	优先保护单元	61
28	京密引水渠(密云部分)	ZH11011810041	优先保护单元	61
29	密云水库饮用水水源保护区	ZH11011810042	优先保护单元	61

## 四、清单内容

## (一) 全市总体生态环境准入清单

全市层面以国家、北京市法律法规政策文件为依据，制定适用全市范围的生态环境准入清单，包括优先保护、重点管控和一般管控三类准入清单。

## 1. 优先保护类生态环境总体准入清单

优先保护区包括永久基本农田、具有重要生态价值的山地、森林、河流湖泊等现状生态用地，和饮用水水源保护区及准保护区、自然保护区、风景名胜区、森林公园、地质公园、湿地公园等法定保护空间，以及对生态安全格局具有重要作用的部分大型公园和结构性绿地。对优先保护区，坚持保护优先，执行相关法律法规要求，强化生态保育和生态建设，严控开发建设，严禁不符合主体功能及依法禁止的各类开发活动，确保生态环境功能不降低。

表4 优先保护类生态环境总体准入清单

管控类别	主要内容
自然保护区	严格执行《中华人民共和国自然保护区条例》《北京市生态控制线和城市开发边界管理办法》《关于划定并严守生态保护红线的若干意见》《关于在国土空间规划中统筹划定落实三条控制线的指导意见》。
饮用水水源保护区及准保护区	严格执行《中华人民共和国水污染防治法》《饮用水水源保护区污染防治管理规定》《北京市水污染防治条例》，其中一级保护区同时执行《北京市生态控制线和城市开发边界管理办法》《关于划定并严守生态保护红线的若干意见》《关于在国土空间规划中统筹划定落实三条控制线的指导意见》。
森林公园	严格执行《国家级森林公园管理办法》《森林公园管理办法》，其中生态保育区和核心景观区同时执行《北京市生态控制线和城市开发边界管理办法》《关于划定并严守生态保护红线的若干意见》《关于在国土空间规划中统筹划定落实三条控制线的指导意见》。
地质公园	严格执行《地质遗迹保护管理规定》，其中地质遗迹保护区同时执行《北京市生态控制线和城市开发边界管理办法》《关于划定并严守生态保护红线的若干意见》《关于在国土空间规划中统筹划定落实三条控制线的指导意见》。
风景名胜区	严格执行《风景名胜区条例》，其中核心景区同时执行《北京市生态控制线和城市开发边界管理办法》《关于划定并严守生态保护红线的若干意见》《关于在国土空间规划中统筹划定落实三条控制线的指导意见》。
湿地公园	严格执行《国家湿地公园管理办法》《城市湿地公园管理办法》《湿地保护管理规定》《北京市湿地保护条例》，其中湿地保育区和恢复重建区同时执行《北京市生态控制线和城市开发边界管理办法》《关于划定并严守生态保护红线的若干意见》《关于在国土空间规划中统筹划定落实三条控制线的指导意见》。

生态控制区其他区域	严格执行《北京市生态控制线和城市开发边界管理办法》《北京市生态涵养区生态保护和绿色发展条例》《关于划定并严守生态保护红线的若干意见》《关于在国土空间规划中统筹划定落实三条控制线的指导意见》。
-----------	---

注：考虑到自然保护区划定相关工作尚未完成，本次清单主要衔接现有法定保护空间。同时，准入清单将根据自然保护区划定工作进展，按照相关程序适时更新。自然保护区管控应符合《关于在国土空间规划中统筹划定落实三条控制线的指导意见》《关于建立以国家公园为主体的自然保护区体系的指导意见》《自然保护区生态环境监管工作暂行办法》等文件要求。

## 2. 重点管控类生态环境总体准入清单

重点管控区指涉及水、大气、土壤、水资源、土地资源、能源等资源环境要素重点管控的区域。对重点管控区，以环境污染治理和风险防范为主，要优化空间布局，促进产业转型升级，加强污染排放控制和环境风险防控，不断提升资源利用效率。

表5 重点管控类（重点产业园区）生态环境总体准入清单

管控类别	主要内容
空间布局约束	1. 严格执行《北京市新增产业的禁止和限制目录》、北京市《建设项目规划使用性质正面和负面清单》、《外商投资准入特别管理措施(负面清单)》《自由贸易试验区外商投资准入特别管理措施(负面清单)》。 2. 严格执行《北京市工业污染行业生产工艺调整退出及设备淘汰目录》。 3. 严格执行《北京市水污染防治条例》，限制高污染、高耗水行业。 4. 严格执行《北京城市总体规划(2016年-2035年)》及分区规划中的空间布局约束管控要求。 5. 严格执行《关于进一步加强产业园区规划环境影响评价工作的意见》。 6. 严格执行《北京市高污染燃料禁燃区划定方案(试行)》，高污染燃料禁燃区内任何单位不得新建、扩建高污染燃料燃用设施，不得将其他燃料燃用设施改造为高污染燃料燃用设施。
污染物排放管控	1. 严格执行《中华人民共和国环境保护法》《中华人民共和国大气污染防治法》《中华人民共和国水污染防治法》《中华人民共和国土壤污染防治法》《中华人民共和国固体废物污染环境防治法》《排污许可管理条例》《北京市大气污染防治条例》《北京市水污染防治条例》等法律法规以及国家、地方环境质量标准。 2. 严格执行《中华人民共和国清洁生产促进法》《中华人民共和国循环经济促进法》。 3. 严格执行《建设项目主要污染物排放总量指标审核及管理暂行办法》《原北京市环境保护局关于建设项目主要污染物排放总量指标审核及管理的补充通知》。 4. 严格执行废气、废水、噪声、固体废物等国家地方污染物排放标准；严格执行锅炉、餐饮、印刷业、木质家具制造业、汽车维修业等地方大气污染物排放标准，强化重点领域大气污染管控。 5. 严格执行《北京市烟花爆竹安全管理条例》，五环路以内（含五环路）及各区人民政府划定的禁放区域禁止燃放烟花爆竹。
环境风险防控	1. 严格执行《中华人民共和国环境保护法》《中华人民共和国大气污染防治法》《中华人民共和国水污染防治法》《中华人民共和国土壤污染防治法》《中华人民共和国固体废物污染环境防治法》《北京市大气污染防治条例》《北京市水污染防治条例》《中华人民共和国水土保持法》《国家突发环境事件应急预案》《企业事业单位突发环境事件应急预案备案管理办法(试行)》等法律法规文件要求，完善环境风险防控体系，提高区域环境风险防范能力。 2. 严格执行《污染地块土壤环境管理办法(试行)》《工矿用地土壤环境管理办法(试行)》相关要求，重点单位建设涉及有毒有害物质的生产装置、储罐和管道，或者建设污水处理池、应急池等存在土壤污染风险的设施，应当按照国家有关标准和规范的要求，设计、建设和安装有关防腐蚀、防泄漏设施和泄漏监测装置，防止有毒有害物质污染土壤和地下水。



管控类别	主要内容
资源利用效率	1. 严格执行《北京市节约用水办法》《北京市人民政府关于实行最严格水资源管理制度的意见》，加强用水管控。 2. 落实《北京城市总体规划(2016年-2035年)》要求，坚守建设用地规模底线，提高产业用地利用效率。 3. 执行北京市单位产品能源消耗限额系列行业标准以及《供热锅炉综合能源消耗限额》。

注：重点产业园区指具有工业污染排放性质的国家级和市级开发区、新型工业化产业示范基地，共计39个。

表6 重点管控类[街道(乡镇)]生态环境总体准入清单

管控类别	主要内容
空间布局约束	1. 严格执行《北京市新增产业的禁止和限制目录》、北京市《建设项目规划使用性质正面和负面清单》、《外商投资准入特别管理措施(负面清单)》《自由贸易试验区外商投资准入特别管理措施(负面清单)》。 2. 严格执行《北京市工业污染行业生产工艺调整退出及设备淘汰目录》。 3. 严格执行《北京城市总体规划(2016年-2035年)》及分区规划中的空间布局约束管控要求。 4. 严格执行《北京市高污染燃料禁燃区划定方案(试行)》，高污染燃料禁燃区内任何单位不得新建、扩建高污染燃料燃用设施，不得将其他燃料燃用设施改造为高污染燃料燃用设施。 5. 严格执行《北京市水污染防治条例》，引导工业企业入驻工业园区。
污染物排放管控	1. 严格执行《中华人民共和国环境保护法》《中华人民共和国大气污染防治法》《中华人民共和国水污染防治法》《中华人民共和国土壤污染防治法》《中华人民共和国固体废物污染环境防治法》《北京市大气污染防治条例》《北京市水污染防治条例》《排污许可管理条例》等法律法规以及国家、地方环境质量和污染物排放标准。 2. 严格执行《北京市机动车和非道路移动机械排放污染防治条例》，优化道路设置和运输结构，推广新能源的机动车和非道路移动机械应用，加强机动车和非道路移动机械排放污染防治。 3. 严格执行《绿色施工管理规程》。 4. 严格执行《北京市水污染防治条例》，加强城镇污水、畜禽养殖污染治理。 5. 严格执行《中华人民共和国清洁生产促进法》《中华人民共和国循环经济促进法》。 6. 严格执行《建设项目主要污染物排放总量指标审核及管理暂行办法》《原北京市环境保护局关于建设项目主要污染物排放总量指标审核及管理的补充通知》。 7. 严格执行废气、废水、噪声、固体废物等国家、地方污染物排放标准；严格执行锅炉、餐饮、加油站、储油库、印刷业等地方大气污染物排放标准，强化重点领域大气污染管控。 8. 严格执行《污染地块土壤环境管理办法(试行)》，在土地开发过程中，属于《污染地块土壤环境管理办法(试行)》规定的疑似污染地块，土壤污染状况普查、详查和监测、现场检查表明有土壤污染风险的建设用地地块，用途变更为住宅、公共管理与公共服务用地的，重度污染农用地转为城镇建设用地的要按照有关规定开展土壤污染状况调查等。 9. 严格执行《北京市烟花爆竹安全管理条例》，五环路以内(含五环路)及各区人民政府划定的禁放区域禁止燃放烟花爆竹。

管控类别	主要内容
环境风险防控	1. 严格执行《中华人民共和国环境保护法》《中华人民共和国大气污染防治法》《中华人民共和国水污染防治法》《中华人民共和国土壤污染防治法》《中华人民共和国固体废物污染环境防治法》《北京市大气污染防治条例》《北京市水污染防治条例》《中华人民共和国水土保持法》《国家突发环境事件应急预案》《企业事业单位突发环境事件应急预案备案管理办法(试行)》等法律法规文件要求,完善环境风险防控体系,提高区域环境风险防范能力。 2. 落实《北京城市总体规划(2016年-2035年)》要求,强化土壤污染源头管控,加强污染地块再开发利用的联动监管。
资源利用效率	1. 严格执行《北京市节约用水办法》《北京市人民政府关于实行最严格水资源管理制度的意见》,加强用水管控。 2. 落实《北京城市总体规划(2016年-2035年)》要求,坚守建设用地规模底线,严格落实土地用途管制制度,腾退低效集体产业用地,实现城乡建设用地规模减量。 3. 执行《大型公共建筑制冷能耗限额》《供热锅炉综合能源消耗限额》以及北京市单位产品能源消耗限额系列标准,强化建筑、交通、工业等领域的节能减排和需求管理。

注:重点管控类街道(乡镇)指各街道(乡镇)行政区除去优先保护单元、产业园区重点管控单元。

## 3. 一般管控类生态环境总体准入清单

一般管控区指优先保护区和重点管控区之外的其他区域，主要是执行区域生态环境保护的基本要求。

表7 一般管控类生态环境总体准入清单

管控类别	主要内容
空间布局约束	1. 严格执行《北京市新增产业的禁止和限制目录》、北京市《建设项目规划使用性质正面和负面清单》、《外商投资准入特别管理措施(负面清单)》《自由贸易试验区外商投资准入特别管理措施(负面清单)》。 2. 严格执行《北京市工业污染行业生产工艺调整退出及设备淘汰目录》。 3. 严格执行《北京城市总体规划(2016年-2035年)》及分区规划中的空间布局约束管控要求。
污染物排放管控	1. 严格落实《中华人民共和国环境保护法》《中华人民共和国大气污染防治法》《中华人民共和国水污染防治法》《中华人民共和国土壤污染防治法》《中华人民共和国固体废物污染环境防治法》《排污许可管理条例》《北京市大气污染防治条例》《北京市水污染防治条例》《北京市机动车和非道路移动机械排放污染防治条例》《建设项目主要污染物排放总量指标审核及管理暂行办法》《原北京市环境保护局关于建设项目主要污染物排放总量指标审核及管理的补充通知》《绿色施工管理规程》等法律法规文件要求以及国家、地方环境质量和污染物排放标准。 2. 严格执行《北京市烟花爆竹安全管理条例》，五环路以内(含五环路)及各区人民政府划定的禁放区域禁止燃放烟花爆竹。
环境风险防控	1. 严格执行《中华人民共和国环境保护法》《中华人民共和国大气污染防治法》《中华人民共和国水污染防治法》《中华人民共和国土壤污染防治法》《中华人民共和国固体废物污染环境防治法》《北京市大气污染防治条例》《北京市水污染防治条例》《中华人民共和国水土保持法》《国家突发环境事件应急预案》《企业事业单位突发环境事件应急预案备案管理办法(试行)》等法律法规文件要求。 2. 严格执行《污染地块土壤环境管理办法(试行)》，在土地开发过程中，属于《污染地块土壤环境管理办法(试行)》规定的疑似污染地块，土壤污染状况普查、详查和监测、现场检查表明有土壤污染风险的建设用地地块，用途变更为住宅、公共管理与公共服务用地的，重度污染农用地转为城镇建设用地的要按照有关规定开展土壤污染状况调查等。
资源利用效率	1. 资源能源利用应符合《北京城市总体规划(2016年-2035年)》要求。 2. 能源利用效率应符合《大型公共建筑制冷能耗限额》《供热锅炉综合能源消耗限额》以及北京市单位产品能源消耗限额系列标准等规范要求。

## (二) 五大功能区生态环境准入清单

结合首都功能核心区、中心城区（首都功能核心区除外）、城市副中心及通州其他区域、平原新城、生态涵养区的特征，衔接《北京城市总体规划 2016 年-2035 年》《北京市新增产业的禁止和限制目录》《北京市生态控制线和城市开发边界管理办法》《建设项目规划使用性质正面和负面清单》等文件要求，从空间布局约束、污染物排放管控、环境风险防控、资源利用效率四个维度编制生态环境准入清单。

### 1. 首都功能核心区生态环境准入清单

表 8 首都功能核心区生态环境准入清单

行政区划	主要内容		
	重点管控要求	法律法规及相关政策文件	
东城区 西城区	空间布局约束	<ol style="list-style-type: none"> <li>1. 执行《北京市新增产业的禁止和限制目录》适用于首都功能核心区的管控要求。</li> <li>2. 执行《建设项目规划使用性质正面和负面清单》适用于首都功能核心区的管控要求。</li> </ol>	<ol style="list-style-type: none"> <li>1. 《北京市新增产业的禁止和限制目录（2018 年版）》</li> <li>2. 《建设项目规划使用性质正面和负面清单》（市规划国土发〔2020〕88 号）</li> </ol>
	污染物排放管控	<ol style="list-style-type: none"> <li>1. 禁止使用高排放非道路移动机械。</li> <li>2. 核心区重点区域汽修企业基本退出钣金、喷漆工艺。</li> <li>3. 必须遵守污染物排放的国家标准和地方标准；在实施重点污染物排放总量控制的区域内，还必须符合重点污染物排放总量控制的要求。</li> <li>4. 严格控制开发强度与建设规模，有序疏解人口和功能。严格限制新建和扩建医疗、行政办公、商业等大型服务设施。</li> <li>5. 禁止新建与居住、医疗卫生、文化教育、科研、行政办公等为主要功能的场所边界水平距离小于 9 米的项目。</li> <li>6. 城区餐饮服务经营场所应安装高效油烟净化设施，推广使用高效净化型家用吸油烟机。</li> </ol>	<ol style="list-style-type: none"> <li>1. 《北京市人民政府关于划定禁止使用高排放非道路移动机械区域的通告》（京政发〔2019〕10 号）</li> <li>2. 《北京市污染防治攻坚战 2020 年行动计划》（京政办发〔2020〕8 号）</li> <li>3. 《建设项目环境保护管理条例》</li> <li>4. 《北京市水污染防治工作方案》（京政发〔2015〕66 号）</li> <li>5. 《北京市新增产业的禁止和限制目录（2018 年版）》</li> <li>6. 《国务院关于印发大气污染防治行动计划的通知》国发〔2013〕37 号</li> </ol>
	环境风险防控	<ol style="list-style-type: none"> <li>1. 禁止新设立带有储存设施的危险化学品经营企业（涉及国计民生和城市运行的除外）。</li> <li>2. 禁止新设立或迁入危险货物道路运输业户（含车辆）（使用清洁能源车辆的道路货物运输业户除外）。</li> <li>3. 应充分考虑污染地块的环境风险，合理确定土地用途。</li> </ol>	<ol style="list-style-type: none"> <li>1. 《北京市新增产业的禁止和限制目录（2018 年版）》</li> <li>2. 《北京市新增产业的禁止和限制目录（2018 年版）》</li> <li>3. 《国务院关于印发土壤污染防治行动计划的通知》（国发〔2016〕31 号）</li> </ol>
	资源利用效率	<ol style="list-style-type: none"> <li>1. 深入推进节能降耗，优化能源利用方式。</li> </ol>	<ol style="list-style-type: none"> <li>1. 《首都功能核心区控制性详细规划（街区层面）（2018 年-2035 年）》</li> </ol>

## 2. 中心城区（首都功能核心区除外）生态环境准入清单

表9 中心城区（首都功能核心区除外）生态环境准入清单

行政区划	主要内容		
	重点管控要求	法律法规及相关政策文件	
朝阳区 丰台区 海淀区 石景山区	空间布局约束	<ol style="list-style-type: none"> <li>1. 执行《北京市新增产业的禁止和限制目录》适用于中心城区的管控要求。</li> <li>2. 执行《建设项目规划使用性质正面和负面清单》适用于中心城区的管控要求。</li> </ol>	<ol style="list-style-type: none"> <li>1. 《北京市新增产业的禁止和限制目录（2018年版）》</li> <li>2. 《建设项目规划使用性质正面和负面清单》（市规划国土发〔2020〕88号）</li> </ol>
	污染物排放管控	<ol style="list-style-type: none"> <li>1. 禁止使用高排放非道路移动机械。</li> <li>2. 必须遵守污染物排放的国家标准和地方标准；在实施重点污染物排放总量控制的区域内，还必须符合重点污染物排放总量控制的要求。</li> <li>3. 严格控制开发强度与建设规模，有序疏解人口和功能。严格限制新建和扩建医疗、行政办公、商业等大型服务设施。</li> <li>4. 建设工业园区，应当配套建设废水集中处理设施。</li> <li>5. 依法关闭或搬迁禁养区内的畜禽养殖场（小区）和养殖专业户。新建、改建、扩建规模化畜禽养殖场（小区）要实施雨污分流、粪便污水资源化利用。</li> <li>6. 禁止新建与居住、医疗卫生、文化教育、科研、行政办公等为主要功能的场所边界水平距离小于9米的项目。</li> </ol>	<ol style="list-style-type: none"> <li>1. 《北京市人民政府关于划定禁止使用高排放非道路移动机械区域的通告》（京政发〔2019〕10号）</li> <li>2. 《建设项目环境保护管理条例》</li> <li>3. 《北京市水污染防治工作方案》（京政发〔2015〕66号）</li> <li>4. 《北京市水污染防治条例》</li> <li>5. 《水污染防治行动计划》（国发〔2015〕17号）</li> <li>6. 《北京市新增产业的禁止和限制目录（2018年版）》</li> </ol>
	环境风险防控	<ol style="list-style-type: none"> <li>1. 禁止新设立带有储存设施的危险化学品经营企业（涉及国计民生和城市运行的除外）。</li> <li>2. 禁止新设立或迁入危险货物道路运输业户（含车辆）（使用清洁能源车辆的道路货物运输业户除外）。</li> <li>3. 应充分考虑污染地块的环境风险，合理确定土地用途。</li> </ol>	<ol style="list-style-type: none"> <li>1. 《北京市新增产业的禁止和限制目录（2018年版）》</li> <li>2. 《北京市新增产业的禁止和限制目录（2018年版）》</li> <li>3. 《国务院关于印发土壤污染防治行动计划的通知》（国发〔2016〕31号）</li> </ol>
	资源利用效率	<ol style="list-style-type: none"> <li>1. 坚持疏解整治促提升，坚持“留白增绿”，创造优良人居环境。</li> </ol>	<ol style="list-style-type: none"> <li>1. 《北京城市总体规划（2016年—2035年）》以及朝阳区、丰台区、海淀区、石景山区的分区规划</li> </ol>

## 3. 城市副中心及通州其他区域生态环境准入清单

表 10 城市副中心及通州其他区域生态环境准入清单

行政区划	主要内容		
	重点管控要求	法律法规及相关政策文件	
通州区 (含北京经济技术开发区)	空间布局约束	<ol style="list-style-type: none"> <li>1. 执行《北京市新增产业的禁止和限制目录》适用于北京城市副中心的管控要求。</li> <li>2. 执行《建设项目规划使用性质正面和负面清单》适用于城市副中心的管控要求。</li> </ol>	<ol style="list-style-type: none"> <li>1. 《北京市新增产业的禁止和限制目录(2018年版)》</li> <li>2. 《建设项目规划使用性质正面和负面清单》(市规国土发〔2020〕88号)</li> </ol>
	污染物排放管控	<ol style="list-style-type: none"> <li>1. 通州区部分行政区域禁止使用高排放非道路移动机械。</li> <li>2. 副中心重点区域汽修企业基本退出钣金、喷漆工艺。</li> <li>3. 必须遵守污染物排放的国家标准和地方标准; 在实施重点污染物排放总量控制的区域内, 还必须符合重点污染物排放总量控制的要求。</li> <li>4. 严格产业准入标准, 有序引导高端要素集聚。</li> <li>5. 建设工业园区, 应当配套建设废水集中处理设施。</li> <li>6. 依法关闭或搬迁禁养区内的畜禽养殖场(小区)和养殖专业户。新建、改建、扩建规模化畜禽养殖场(小区)要实施雨污分流、粪便污水资源化利用。</li> <li>7. 禁止新建与居住、医疗卫生、文化教育、科研、行政办公等为主要功能的场所边界水平距离小于9米的项目。</li> </ol>	<ol style="list-style-type: none"> <li>1. 《北京市人民政府关于划定禁止使用高排放非道路移动机械区域的通告》(京政发〔2019〕10号)</li> <li>2. 《北京市污染防治攻坚战2020年行动计划》(京政办发〔2020〕8号)</li> <li>3. 《建设项目环境保护管理条例》</li> <li>4. 《北京城市副中心控制性详细规划(街区层面)(2016年—2035年)》</li> <li>5. 《北京市水污染防治条例》</li> <li>6. 《水污染防治行动计划》(国发〔2015〕17号)</li> <li>7. 《北京市新增产业的禁止和限制目录(2018年版)》</li> </ol>
	环境风险防控	<ol style="list-style-type: none"> <li>1. 禁止新设立或迁入危险货物道路运输业户(含车辆)(使用清洁能源车辆的道路货物运输业户除外)。</li> <li>2. 应充分考虑污染地块的环境风险, 合理确定土地用途。</li> <li>3. 严格用地准入, 防范人居环境风险。严格实施再开发、安全利用的管理。对原东方化工厂所在区域开展土壤治理修复和风险管控, 保障城市绿心用地安全。</li> </ol>	<ol style="list-style-type: none"> <li>1. 《北京市新增产业的禁止和限制目录(2018年版)》</li> <li>2. 《国务院关于印发土壤污染防治行动计划的通知》(国发〔2016〕31号)</li> <li>3. 《北京城市副中心控制性详细规划(街区层面)(2016年—2035年)》</li> </ol>
	资源利用效率	<ol style="list-style-type: none"> <li>1. 坚持节水优先, 实行最严格水资源管理制度, 促进生产和生活全方位节水。</li> <li>2. 优化区域能源结构, 大力推进新能源和可再生能源利用, 严控能源消费总量。</li> </ol>	<ol style="list-style-type: none"> <li>1. 《北京城市副中心控制性详细规划(街区层面)(2016年—2035年)》</li> <li>2. 《北京城市副中心控制性详细规划(街区层面)(2016年—2035年)》</li> </ol>

## 4. 平原新城生态环境准入清单

表 11 平原新城生态环境准入清单

行政区划	主要内容		
	重点管控要求	法律法规及相关政策文件	
房山区（平原区的街道及乡镇） 顺义区 昌平区（平原区街道及乡镇） 大兴区（含北京经济技术开发区）	空间布局约束	<ol style="list-style-type: none"> <li>1. 执行《北京市新增产业的禁止和限制目录》适用于中心城区、北京城市副中心以外的平原地区的管控要求。</li> <li>2. 执行《建设项目规划使用性质正面和负面清单》适用于顺义、大兴、亦庄、昌平、房山等新城的管控要求。</li> </ol>	<ol style="list-style-type: none"> <li>1. 《北京市新增产业的禁止和限制目录（2018年版）》</li> <li>2. 《建设项目规划使用性质正面和负面清单》（市规划国土发〔2020〕88号）</li> </ol>
	污染物排放管控	<ol style="list-style-type: none"> <li>1. 大兴区、房山区行政区域以及顺义区、昌平区部分行政区域禁止使用高排放非道路移动机械。</li> <li>2. 首都机场近机位实现全部地面电源供电，加快运营保障车辆电动化替代。</li> <li>3. 除因安全因素和需特殊设备外，北京大兴国际机场使用的运营保障车辆和地面支持设备基本为新能源类型，在航班保障作业期间，停机位主要采用地面电源供电。</li> <li>4. 必须遵守污染物排放的国家标准和地方标准；在实施重点污染物排放总量控制的区域内，还必须符合重点污染物排放总量控制的要求。</li> <li>5. 建设工业园区，应当配套建设废水集中处理设施。</li> <li>6. 按照循环经济和清洁生产的要求推动生态工业园区建设，通过合理规划工业布局，引导工业企业入驻工业园区。</li> <li>7. 依法关闭或搬迁禁养区内的畜禽养殖场（小区）和养殖专业户。新建、改建、扩建规模化畜禽养殖场（小区）要实施雨污分流、粪便污水资源化利用。</li> </ol>	<ol style="list-style-type: none"> <li>1. 《北京市人民政府关于划定禁止使用高排放非道路移动机械区域的通告》（京政发〔2019〕10号）</li> <li>2. 《北京市污染防治攻坚战2020年行动计划》（京政办发〔2020〕8号）</li> <li>3. 《北京市污染防治攻坚战2020年行动计划》（京政办发〔2020〕8号）</li> <li>4. 《建设项目环境保护管理条例》</li> <li>5. 《北京市水污染防治条例》</li> <li>6. 《北京市大气污染防治条例》</li> <li>7. 《水污染防治行动计划》（国发〔2015〕17号）</li> </ol>
	环境风险防控	<ol style="list-style-type: none"> <li>1. 做好突发环境事件的风险控制、应急准备、应急处置和事后恢复等工作。</li> <li>2. 应充分考虑污染地块的环境风险，合理确定土地用途。</li> </ol>	<ol style="list-style-type: none"> <li>1. 《中华人民共和国环境保护法》</li> <li>2. 《国务院关于印发土壤污染防治行动计划的通知》（国发〔2016〕31号）</li> </ol>
	资源利用效率	<ol style="list-style-type: none"> <li>3. 坚持集约高效发展，控制建设规模。</li> <li>4. 实施最严格的水资源管理制度，到2035年亦庄新城单位地区生产总值水耗达到国际先进水平。</li> </ol>	<ol style="list-style-type: none"> <li>1. 《北京城市总体规划（2016年—2035年）》以及房山区、大兴区、昌平区的分区规划</li> <li>2. 《亦庄新城规划（国土空间规划）（2017年—2035年）》</li> </ol>

## 5. 生态涵养区生态环境准入清单

表 12 生态涵养区生态环境准入清单

行政区划	主要内容	
	重点管控要求	法律法规及相关政策文件
门头沟区 平谷区 怀柔区 密云区 延庆区 房山区（山区） 昌平区（山区）	<b>空间布局约束</b> <ol style="list-style-type: none"> <li>1. 执行《北京市新增产业的禁止和限制目录（2018年版）》适用于生态涵养区的管控要求。</li> <li>2. 执行《建设项目规划使用性质正面和负面清单》适用于门头沟、平谷、怀柔、密云、延庆、昌平和房山的山区等生态涵养区的管控要求。</li> <li>3. 执行《北京市生态涵养区生态保护和绿色发展条例》相关生态保护要求，生态保护红线内自然保护区核心保护区，原则上禁止人为活动；生态保护红线内自然保护区核心保护区以外的其他区域，严格禁止开发性、生产性建设活动；在符合现行法律法规前提下，除国家重大战略项目外，仅允许开展国家规定的下列对生态功能不造成破坏的有限人为活动：（1）必须且无法避让、符合区级以上国土空间规划的线性基础设施建设、防洪和供水设施建设与运行维护；（2）不破坏生态功能的适度参观旅游和相关的必要公共设施建设；（3）零星的原住居民在不扩大现有建设用地和耕地规模的前提下，修缮生产生活设施，保留生活必需的少量种植、放牧、捕捞、养殖；（4）其他对生态功能不造成破坏的有限人为活动。</li> </ol>	<b>法律法规及相关政策文件</b> <ol style="list-style-type: none"> <li>1. 《北京市新增产业的禁止和限制目录（2018年版）》</li> <li>2. 《建设项目规划使用性质正面和负面清单》（市规国土发〔2020〕88号）</li> <li>3. 《北京市生态涵养区生态保护和绿色发展条例》</li> </ol>
	<b>污染物排放管控</b> <ol style="list-style-type: none"> <li>1. 门头沟区、平谷区、怀柔区、密云区和延庆区部分行政区域禁止使用高排放非道路移动机械。</li> <li>2. 依法关闭或搬迁禁养区内的畜禽养殖场（小区）和养殖专业户。新建、改建、扩建规模化畜禽养殖场（小区）要实施雨污分流、粪便污水资源化利用。</li> <li>3. 开展露天矿山、废弃矿山生态修复工作。</li> <li>4. 以水源地周边村、新增民俗旅游村、人口密集村为重点，加强农村污水收集处理。</li> <li>5. 执行《北京市生态涵养区生态保护和绿色发展条例》相关生态保护要求，如加强水库周边地区污水、垃圾的收集处理，因地制宜建设水库入口湿地，削减入库污染源，完善禁渔期、禁渔区制度，依法查处非法捕捞、破坏水库周边环境和设施的行为；加强河流和湖泊管理，开展排污口排查整治和小微水体治理，清理整治河湖管理保护范围内乱占、乱采、乱堆、乱建等危害水环境的行为等。</li> </ol>	<ol style="list-style-type: none"> <li>1. 《北京市人民政府关于划定禁止使用高排放非道路移动机械区域的通告》（京政发〔2019〕10号）</li> <li>2. 《水污染防治行动计划》（国发〔2015〕17号）</li> <li>3. 《北京市污染防治攻坚战2020年行动计划》（京政办发〔2020〕8号）</li> <li>4. 《北京市污染防治攻坚战2020年行动计划》（京政办发〔2020〕8号）</li> <li>5. 《北京市生态涵养区生态保护和绿色发展条例》</li> </ol>
	<b>环境风险防控</b> <ol style="list-style-type: none"> <li>1. 执行《北京市生态涵养区生态保护和绿色发展条例》，加强生态涵养区环境风险防控。</li> <li>2. 应充分考虑污染地块的环境风险，合理确定土地用途。</li> </ol>	<ol style="list-style-type: none"> <li>1. 《北京市生态涵养区生态保护和绿色发展条例》</li> <li>2. 《国务院关于印发土壤污染防治行动计划的通知》（国发〔2016〕31号）</li> </ol>
	<b>资源利用效率</b> <ol style="list-style-type: none"> <li>1. 执行《北京市生态涵养区生态保护和绿色发展条例》，加强生态涵养区地下水资源管控，系统推进地下水超采治理，采取压采、回补等措施，逐步回升地下水水位。</li> <li>2. 执行各区分区规划相关要求。</li> </ol>	<ol style="list-style-type: none"> <li>1. 《北京市生态涵养区生态保护和绿色发展条例》</li> <li>2. 门头沟区、平谷区、怀柔区、密云区、延庆区、房山区、昌平区的分区规划</li> </ol>



### (三) 环境管控单元生态环境准入清单

#### 1. 优先保护单元生态环境准入清单

优先保护单元包括生态保护红线、饮用水水源地保护区、自然保护区、生态空间四种类型。其中，饮用水水源地保护区和自然保护区以区级行政区边界进行切割划定单元，生态保护红线和生态空间以街道（乡镇）边界切割划定单元。

表 13 优先保护单元生态环境准入清单

序号	单元编码	行政区划	街道（乡镇）	要素细类	主要内容
1	ZH11010510001	朝阳区	常营回族乡	生态空间	按照属性（森林公园、地质公园、风景名胜区、湿地公园、生态控制区其他区域）执行北京市生态环境总体准入清单要求。
2	ZH11010510002		崔各庄乡	生态空间	
3	ZH11010510003		东坝乡	生态空间	
4	ZH11010510004		豆各庄乡	生态空间	
5	ZH11010510005		黑庄户乡	生态空间	
6	ZH11010510006		将台乡	生态空间	
7	ZH11010510007		金盏乡	生态保护红线	执行《关于划定并严守生态保护红线的若干意见》《关于在国土空间规划中统筹划定落实三条控制线的指导意见》《北京市生态控制线和城市开发边界管理办法》。
8	ZH11010510008			生态空间	按照属性（森林公园、地质公园、风景名胜区、湿地公园、生态控制区其他区域）执行北京市生态环境总体准入清单要求。
9	ZH11010510009		来广营乡	生态空间	
10	ZH11010510010		平房乡	生态空间	
11	ZH11010510011		十八里店乡	生态空间	
12	ZH11010510012		孙河乡	生态保护红线	
13	ZH11010510013			生态空间	按照属性（森林公园、地质公园、风景名胜区、湿地公园、生态控制区其他区域）执行北京市生态环境总体准入清单要求。
14	ZH11010510014		王四营乡	生态空间	
15	ZH11010510015		小红门乡	生态空间	
16	ZH11010810001	海淀区	海淀街道	生态空间	按照属性（森林公园、地质公园、风景名胜区、湿地公园、生态控制区其他区域）执行北京市生态环境总体准入清单要求。
17	ZH11010810002		海淀镇	生态保护红线	
18	ZH11010810003			生态空间	按照属性（森林公园、地质公园、风景名胜区、湿地公园、生态控制区其他区域）执行北京市生态环境总体准入清单要求。
19	ZH11010810004		青龙桥街道	生态保护红线	执行《关于划定并严守生态保护红线的若干意见》《关于在国土空间规划中统筹划定落实三条控制线的指导意见》《北京市生态控制线和城市开发边界管理办法》。
20	ZH11010810005			生态空间	按照属性（森林公园、地质公园、风景名胜区、湿地公园、生态控制区其他区域）执行北京市生态环境总体准入清单要求。

序号	单元编码	行政区划	街道（乡镇）	要素细类	主要内容
21	ZH11010810006	海淀区	上庄镇	生态保护红线	执行《关于划定并严守生态保护红线的若干意见》《关于在国土空间规划中统筹划定落实三条控制线的指导意见》《北京市生态控制线和城市开发边界管理办法》。
22	ZH11010810007			生态空间	按照属性（森林公园、地质公园、风景名胜区、湿地公园、生态控制区其他区域）执行北京市生态环境总体准入清单要求。
23	ZH11010810008		四季青镇	生态保护红线	执行《关于划定并严守生态保护红线的若干意见》《关于在国土空间规划中统筹划定落实三条控制线的指导意见》《北京市生态控制线和城市开发边界管理办法》。
24	ZH11010810009			生态空间	按照属性（森林公园、地质公园、风景名胜区、湿地公园、生态控制区其他区域）执行北京市生态环境总体准入清单要求。
25	ZH11010810010		苏家坨镇	生态保护红线	执行《关于划定并严守生态保护红线的若干意见》《关于在国土空间规划中统筹划定落实三条控制线的指导意见》《北京市生态控制线和城市开发边界管理办法》。
26	ZH11010810011			生态空间	按照属性（森林公园、地质公园、风景名胜区、湿地公园、生态控制区其他区域）执行北京市生态环境总体准入清单要求。
27	ZH11010810012		温泉镇	生态保护红线	执行《关于划定并严守生态保护红线的若干意见》《关于在国土空间规划中统筹划定落实三条控制线的指导意见》《北京市生态控制线和城市开发边界管理办法》。
28	ZH11010810013			生态空间	按照属性（森林公园、地质公园、风景名胜区、湿地公园、生态控制区其他区域）执行北京市生态环境总体准入清单要求。
29	ZH11010810014		西北旺镇	生态保护红线	执行《关于划定并严守生态保护红线的若干意见》《关于在国土空间规划中统筹划定落实三条控制线的指导意见》《北京市生态控制线和城市开发边界管理办法》。
30	ZH11010810015			生态空间	按照属性（森林公园、地质公园、风景名胜区、湿地公园、生态控制区其他区域）执行北京市生态环境总体准入清单要求。
31	ZH11010810016		香山街道	生态保护红线	执行《关于划定并严守生态保护红线的若干意见》《关于在国土空间规划中统筹划定落实三条控制线的指导意见》《北京市生态控制线和城市开发边界管理办法》。
32	ZH11010810017			生态空间	按照属性（森林公园、地质公园、风景名胜区、湿地公园、生态控制区其他区域）执行北京市生态环境总体准入清单要求。
33	ZH11010810018			京密引水渠（海淀部分）	执行全市生态环境总体准入清单中饮用水水源保护区及准保护区的准入要求。
34	ZH11010610001		丰台区	卢沟桥街道	生态空间
35	ZH11010610002	宛平街道		生态保护红线	执行《关于划定并严守生态保护红线的若干意见》《关于在国土空间规划中统筹划定落实三条控制线的指导意见》《北京市生态控制线和城市开发边界管理办法》。
36	ZH11010610003			生态空间	按照属性（森林公园、地质公园、风景名胜区、湿地公园、生态控制区其他区域）执行北京市生态环境总体准入清单要求。
37	ZH11010610004	王佐镇		生态保护红线	执行《关于划定并严守生态保护红线的若干意见》《关于在国土空间规划中统筹划定落实三条控制线的指导意见》《北京市生态控制线和城市开发边界管理办法》。
38	ZH11010610005			生态空间	按照属性（森林公园、地质公园、风景名胜区、湿地公园、生态控制区其他区域）执行北京市生态环境总体准入清单要求。
39	ZH11010610006	花乡街道		生态空间	按照属性（森林公园、地质公园、风景名胜区、湿地公园、生态控制区其他区域）执行北京市生态环境总体准入清单要求。
40	ZH11010610007	看丹街道		生态空间	按照属性（森林公园、地质公园、风景名胜区、湿地公园、生态控制区其他区域）执行北京市生态环境总体准入清单要求。
41	ZH11010610008	云岗街道		生态空间	按照属性（森林公园、地质公园、风景名胜区、湿地公园、生态控制区其他区域）执行北京市生态环境总体准入清单要求。
42	ZH11010610009	长辛店街道		生态保护红线	执行《关于划定并严守生态保护红线的若干意见》《关于在国土空间规划中统筹划定落实三条控制线的指导意见》《北京市生态控制线和城市开发边界管理办法》。
43	ZH11010610010			生态空间	按照属性（森林公园、地质公园、风景名胜区、湿地公园、生态控制区其他区域）执行北京市生态环境总体准入清单要求。

序号	单元编码	行政区划	街道（乡镇）	要素细类	主要内容
44	ZH11010610011		北官镇	生态保护红线	执行《关于划定并严守生态保护红线的若干意见》《关于在国土空间规划中统筹划定落实三条控制线的指导意见》《北京市生态控制线和城市开发边界管理办法》。
45	ZH11010610012			生态空间	按照属性（森林公园、地质公园、风景名胜区、湿地公园、生态控制区其他区域）执行北京市生态环境总体准入清单要求。
46	ZH11010710001	石景山区	古城街道	生态保护红线	执行《关于划定并严守生态保护红线的若干意见》《关于在国土空间规划中统筹划定落实三条控制线的指导意见》《北京市生态控制线和城市开发边界管理办法》。
47	ZH11010710002		广宁街道	生态保护红线	
48	ZH11010710003		金顶街街道	生态保护红线	
49	ZH11010710004			生态空间	按照属性（森林公园、地质公园、风景名胜区、湿地公园、生态控制区其他区域）执行北京市生态环境总体准入清单要求。
50	ZH11010710005		鲁谷街道	生态保护红线	执行《关于划定并严守生态保护红线的若干意见》《关于在国土空间规划中统筹划定落实三条控制线的指导意见》《北京市生态控制线和城市开发边界管理办法》。
51	ZH11010710006		苹果园街道	生态保护红线	
52	ZH11010710007			生态空间	按照属性（森林公园、地质公园、风景名胜区、湿地公园、生态控制区其他区域）执行北京市生态环境总体准入清单要求。
53	ZH11010710008		五里坨街道	生态保护红线	执行《关于划定并严守生态保护红线的若干意见》《关于在国土空间规划中统筹划定落实三条控制线的指导意见》《北京市生态控制线和城市开发边界管理办法》。
54	ZH11010710009			生态空间	
55	ZH11010910001		门头沟区	大台街道	生态保护红线
56	ZH11010910002	生态空间			按照属性（森林公园、地质公园、风景名胜区、湿地公园、生态控制区其他区域）执行北京市生态环境总体准入清单要求。
57	ZH11010910003	东辛房街道		生态空间	
58	ZH11010910004	军庄镇		生态保护红线	
59	ZH11010910005			生态空间	按照属性（森林公园、地质公园、风景名胜区、湿地公园、生态控制区其他区域）执行北京市生态环境总体准入清单要求。
60	ZH11010910006	龙泉镇		生态保护红线	执行《关于划定并严守生态保护红线的若干意见》《关于在国土空间规划中统筹划定落实三条控制线的指导意见》《北京市生态控制线和城市开发边界管理办法》。
61	ZH11010910007			生态空间	
62	ZH11010910008	妙峰山镇		生态保护红线	执行《关于划定并严守生态保护红线的若干意见》《关于在国土空间规划中统筹划定落实三条控制线的指导意见》《北京市生态控制线和城市开发边界管理办法》。
63	ZH11010910009			生态空间	
64	ZH11010910010	清水镇		生态保护红线	执行《关于划定并严守生态保护红线的若干意见》《关于在国土空间规划中统筹划定落实三条控制线的指导意见》《北京市生态控制线和城市开发边界管理办法》。
65	ZH11010910011			生态空间（斋堂水库饮用水水源保护区）	
66	ZH11010910012	潭柘寺镇		生态保护红线	执行《关于划定并严守生态保护红线的若干意见》《关于在国土空间规划中统筹划定落实三条控制线的指导意见》《北京市生态控制线和城市开发边界管理办法》。

序号	单元编码	行政区划	街道（乡镇）	要素细类	主要内容	
67	ZH11010910013	房山区	王平镇	生态空间	按照属性（森林公园、地质公园、风景名胜区、湿地公园、生态控制区其他区域）执行北京市生态环境总体准入清单要求。	
68	ZH11010910014			生态保护红线	执行《关于划定并严守生态保护红线的若干意见》《关于在国土空间规划中统筹划定落实三条控制线的指导意见》《北京市生态控制线和城市开发边界管理办法》。	
69	ZH11010910015			生态空间	按照属性（森林公园、地质公园、风景名胜区、湿地公园、生态控制区其他区域）执行北京市生态环境总体准入清单要求。	
70	ZH11010910016			雁翅镇	生态保护红线	执行《关于划定并严守生态保护红线的若干意见》《关于在国土空间规划中统筹划定落实三条控制线的指导意见》《北京市生态控制线和城市开发边界管理办法》。
71	ZH11010910017		生态空间		按照属性（森林公园、地质公园、风景名胜区、湿地公园、生态控制区其他区域）执行北京市生态环境总体准入清单要求。	
72	ZH11010910018		永定镇	生态保护红线	执行《关于划定并严守生态保护红线的若干意见》《关于在国土空间规划中统筹划定落实三条控制线的指导意见》《北京市生态控制线和城市开发边界管理办法》。	
73	ZH11010910019			生态空间	按照属性（森林公园、地质公园、风景名胜区、湿地公园、生态控制区其他区域）执行北京市生态环境总体准入清单要求。	
74	ZH11010910020		斋堂镇	生态保护红线	执行《关于划定并严守生态保护红线的若干意见》《关于在国土空间规划中统筹划定落实三条控制线的指导意见》《北京市生态控制线和城市开发边界管理办法》。	
75	ZH11010910021			生态空间（斋堂水库饮用水水源保护区）	按照属性（饮用水水源保护区及准保护区、森林公园、地质公园、风景名胜区、湿地公园、生态控制区其他区域）执行北京市生态环境总体准入清单要求。	
76	ZH11010910022			百花山国家级自然保护区	执行全市生态环境总体准入清单中自然保护区的准入要求。	
77	ZH11010910023			永定河山峡段	执行全市生态环境总体准入清单中饮用水水源保护区及准保护区的准入要求。	
78	ZH11011110001		房山区	城关街道	生态保护红线	执行《关于划定并严守生态保护红线的若干意见》《关于在国土空间规划中统筹划定落实三条控制线的指导意见》《北京市生态控制线和城市开发边界管理办法》。
79	ZH11011110002				生态空间	按照属性（森林公园、地质公园、风景名胜区、湿地公园、生态控制区其他区域）执行北京市生态环境总体准入清单要求。
80	ZH11011110003			大安山乡	生态保护红线	执行《关于划定并严守生态保护红线的若干意见》《关于在国土空间规划中统筹划定落实三条控制线的指导意见》《北京市生态控制线和城市开发边界管理办法》。
81	ZH11011110004	生态空间			按照属性（森林公园、地质公园、风景名胜区、湿地公园、生态控制区其他区域）执行北京市生态环境总体准入清单要求。	
82	ZH11011110005	大石窝镇		生态保护红线	执行《关于划定并严守生态保护红线的若干意见》《关于在国土空间规划中统筹划定落实三条控制线的指导意见》《北京市生态控制线和城市开发边界管理办法》。	
83	ZH11011110006			生态空间	按照属性（森林公园、地质公园、风景名胜区、湿地公园、生态控制区其他区域）执行北京市生态环境总体准入清单要求。	
84	ZH11011110007	东风街道		生态保护红线	执行《关于划定并严守生态保护红线的若干意见》《关于在国土空间规划中统筹划定落实三条控制线的指导意见》《北京市生态控制线和城市开发边界管理办法》。	
85	ZH11011110008			生态空间	按照属性（森林公园、地质公园、风景名胜区、湿地公园、生态控制区其他区域）执行北京市生态环境总体准入清单要求。	
86	ZH11011110009	窦店镇		生态空间	按照属性（森林公园、地质公园、风景名胜区、湿地公园、生态控制区其他区域）执行北京市生态环境总体准入清单要求。	
87	ZH11011110010	佛子庄乡		生态保护红线	执行《关于划定并严守生态保护红线的若干意见》《关于在国土空间规划中统筹划定落实三条控制线的指导意见》《北京市生态控制线和城市开发边界管理办法》。	
88	ZH11011110011			生态空间	按照属性（森林公园、地质公园、风景名胜区、湿地公园、生态控制区其他区域）执行北京市生态环境总体准入清单要求。	

序号	单元编码	行政区划	街道（乡镇）	要素细类	主要内容
89	ZH11011110012	房山区	拱辰街道	生态空间	
90	ZH11011110013		韩村河镇	生态保护红线	按照属性（森林公园、地质公园、风景名胜区、湿地公园、生态控制区其他区域）执行北京市生态环境总体准入清单要求。执行《关于划定并严守生态保护红线的若干意见》《关于在国土空间规划中统筹划定落实三条控制线的指导意见》《北京市生态控制线和城市开发边界管理办法》。
91	ZH11011110014			生态空间	按照属性（森林公园、地质公园、风景名胜区、湿地公园、生态控制区其他区域）执行北京市生态环境总体准入清单要求。
92	ZH11011110015		河北镇	生态保护红线	执行《关于划定并严守生态保护红线的若干意见》《关于在国土空间规划中统筹划定落实三条控制线的指导意见》《北京市生态控制线和城市开发边界管理办法》。
93	ZH11011110016			生态空间	按照属性（森林公园、地质公园、风景名胜区、湿地公园、生态控制区其他区域）执行北京市生态环境总体准入清单要求。
94	ZH11011110017		良乡镇	生态空间	按照属性（森林公园、地质公园、风景名胜区、湿地公园、生态控制区其他区域）执行北京市生态环境总体准入清单要求。
95	ZH11011110018		琉璃河镇	生态保护红线	执行《关于划定并严守生态保护红线的若干意见》《关于在国土空间规划中统筹划定落实三条控制线的指导意见》《北京市生态控制线和城市开发边界管理办法》。
96	ZH11011110019			生态空间	按照属性（森林公园、地质公园、风景名胜区、湿地公园、生态控制区其他区域）执行北京市生态环境总体准入清单要求。
97	ZH11011110020		南窖乡	生态保护红线	执行《关于划定并严守生态保护红线的若干意见》《关于在国土空间规划中统筹划定落实三条控制线的指导意见》《北京市生态控制线和城市开发边界管理办法》。
98	ZH11011110021			生态空间	按照属性（森林公园、地质公园、风景名胜区、湿地公园、生态控制区其他区域）执行北京市生态环境总体准入清单要求。
99	ZH11011110022		蒲洼乡	生态保护红线	执行《关于划定并严守生态保护红线的若干意见》《关于在国土空间规划中统筹划定落实三条控制线的指导意见》《北京市生态控制线和城市开发边界管理办法》。
100	ZH11011110023			生态空间	按照属性（森林公园、地质公园、风景名胜区、湿地公园、生态控制区其他区域）执行北京市生态环境总体准入清单要求。
101	ZH11011110024		青龙湖镇	生态保护红线	执行《关于划定并严守生态保护红线的若干意见》《关于在国土空间规划中统筹划定落实三条控制线的指导意见》《北京市生态控制线和城市开发边界管理办法》。
102	ZH11011110025			生态空间	按照属性（森林公园、地质公园、风景名胜区、湿地公园、生态控制区其他区域）执行北京市生态环境总体准入清单要求。
103	ZH11011110026		十渡镇	生态保护红线（拒马河地表水水源保护区）	执行《关于划定并严守生态保护红线的若干意见》《关于在国土空间规划中统筹划定落实三条控制线的指导意见》《北京市生态控制线和城市开发边界管理办法》。 执行全市生态环境总体准入清单中饮用水水源保护区及准保护区的准入要求。
104	ZH11011110027			生态空间	按照属性（森林公园、地质公园、风景名胜区、湿地公园、生态控制区其他区域）执行北京市生态环境总体准入清单要求。
105	ZH11011110028		石楼镇	生态空间	按照属性（森林公园、地质公园、风景名胜区、湿地公园、生态控制区其他区域）执行北京市生态环境总体准入清单要求。
106	ZH11011110029		史家营乡	生态保护红线	执行《关于划定并严守生态保护红线的若干意见》《关于在国土空间规划中统筹划定落实三条控制线的指导意见》《北京市生态控制线和城市开发边界管理办法》。
107	ZH11011110030			生态空间	按照属性（森林公园、地质公园、风景名胜区、湿地公园、生态控制区其他区域）执行北京市生态环境总体准入清单要求。
108	ZH11011110031	西潞街道	生态空间	按照属性（森林公园、地质公园、风景名胜区、湿地公园、生态控制区其他区域）执行北京市生态环境总体准入清单要求。	
109	ZH11011110032	霞云岭乡	生态保护红线	执行《关于划定并严守生态保护红线的若干意见》《关于在国土空间规划中统筹划定落实三条控制线的指导意见》《北京市生态控制线和城市开发边界管理办法》。	

序号	单元编码	行政区划	街道（乡镇）	要素细类	主要内容
110	ZH11011110033	房山区		生态空间	按照属性（森林公园、地质公园、风景名胜区、湿地公园、生态控制区其他区域）执行北京市生态环境总体准入清单要求。
111	ZH11011110034		向阳街道	生态保护红线	执行《关于划定并严守生态保护红线的若干意见》《关于在国土空间规划中统筹划定落实三条控制线的指导意见》《北京市生态控制线和城市开发边界管理办法》。
112	ZH11011110035		阎村镇	生态空间	按照属性（森林公园、地质公园、风景名胜区、湿地公园、生态控制区其他区域）执行北京市生态环境总体准入清单要求。
113	ZH11011110036		迎风街道	生态保护红线	执行《关于划定并严守生态保护红线的若干意见》《关于在国土空间规划中统筹划定落实三条控制线的指导意见》《北京市生态控制线和城市开发边界管理办法》。
114	ZH11011110037			生态空间	按照属性（森林公园、地质公园、风景名胜区、湿地公园、生态控制区其他区域）执行北京市生态环境总体准入清单要求。
115	ZH11011110038		张坊镇	生态保护红线（拒马河地表水水源保护区）	执行《关于划定并严守生态保护红线的若干意见》《关于在国土空间规划中统筹划定落实三条控制线的指导意见》《北京市生态控制线和城市开发边界管理办法》。 执行全市生态环境总体准入清单中饮用水水源保护区及准保护区的准入要求。
116	ZH11011110039			生态空间	按照属性（森林公园、地质公园、风景名胜区、湿地公园、生态控制区其他区域）执行北京市生态环境总体准入清单要求。
117	ZH11011110040		长沟镇	生态保护红线	执行《关于划定并严守生态保护红线的若干意见》《关于在国土空间规划中统筹划定落实三条控制线的指导意见》《北京市生态控制线和城市开发边界管理办法》。
118	ZH11011110041			生态空间	按照属性（森林公园、地质公园、风景名胜区、湿地公园、生态控制区其他区域）执行北京市生态环境总体准入清单要求。
119	ZH11011110042		长阳镇	生态保护红线	执行《关于划定并严守生态保护红线的若干意见》《关于在国土空间规划中统筹划定落实三条控制线的指导意见》《北京市生态控制线和城市开发边界管理办法》。
120	ZH11011110043			生态空间	按照属性（森林公园、地质公园、风景名胜区、湿地公园、生态控制区其他区域）执行北京市生态环境总体准入清单要求。
121	ZH11011110044		周口店镇	生态保护红线	执行《关于划定并严守生态保护红线的若干意见》《关于在国土空间规划中统筹划定落实三条控制线的指导意见》《北京市生态控制线和城市开发边界管理办法》。
122	ZH11011110045			生态空间	按照属性（森林公园、地质公园、风景名胜区、湿地公园、生态控制区其他区域）执行北京市生态环境总体准入清单要求。
123	ZH11011110046			拒马河水生野生动物自然保护区	执行全市生态环境总体准入清单中自然保护区的准入要求。
124	ZH11011110047			蒲洼自然保护区	
125	ZH11011110048		石花洞市级自然保护区		
126	ZH11011210001	通州区	漷县镇	生态保护红线	执行《关于划定并严守生态保护红线的若干意见》《关于在国土空间规划中统筹划定落实三条控制线的指导意见》《北京市生态控制线和城市开发边界管理办法》。
127	ZH11011210002			生态空间	按照属性（森林公园、地质公园、风景名胜区、湿地公园、生态控制区其他区域）执行北京市生态环境总体准入清单要求。
128	ZH11011210003		潞城镇	生态保护红线	执行《关于划定并严守生态保护红线的若干意见》《关于在国土空间规划中统筹划定落实三条控制线的指导意见》《北京市生态控制线和城市开发边界管理办法》。
129	ZH11011210004			生态空间	按照属性（森林公园、地质公园、风景名胜区、湿地公园、生态控制区其他区域）执行北京市生态环境总体准入清单要求。
130	ZH11011210005		潞源街道	生态保护红线	执行《关于划定并严守生态保护红线的若干意见》《关于在国土空间规划中统筹划定落实三条控制线的指导意见》《北京市生态控制线和城市开发边界管理办法》。
131	ZH11011210006			生态空间	按照属性（森林公园、地质公园、风景名胜区、湿地公园、生态控制区其他区域）执行北京市生态环境总体准入清单要求。

序号	单元编码	行政区划	街道（乡镇）	要素细类	主要内容
132	ZH11011210007	通州区	马驹桥镇	生态空间	
133	ZH11011210008		宋庄镇	生态保护红线	执行《关于划定并严守生态保护红线的若干意见》《关于在国土空间规划中统筹划定落实三条控制线的指导意见》《北京市生态控制线和城市开发边界管理办法》。
134	ZH11011210009			生态空间	按照属性（森林公园、地质公园、风景名胜区、湿地公园、生态控制区其他区域）执行北京市生态环境总体准入清单要求。
135	ZH11011210010		台湖镇	生态空间	
136	ZH11011210011		通运街道	生态保护红线	执行《关于划定并严守生态保护红线的若干意见》《关于在国土空间规划中统筹划定落实三条控制线的指导意见》《北京市生态控制线和城市开发边界管理办法》。
137	ZH11011210012			生态空间	按照属性（森林公园、地质公园、风景名胜区、湿地公园、生态控制区其他区域）执行北京市生态环境总体准入清单要求。
138	ZH11011210013		西集镇	生态保护红线	执行《关于划定并严守生态保护红线的若干意见》《关于在国土空间规划中统筹划定落实三条控制线的指导意见》《北京市生态控制线和城市开发边界管理办法》。
139	ZH11011210014			生态空间	按照属性（森林公园、地质公园、风景名胜区、湿地公园、生态控制区其他区域）执行北京市生态环境总体准入清单要求。
140	ZH11011210015		新华街道	生态保护红线	执行《关于划定并严守生态保护红线的若干意见》《关于在国土空间规划中统筹划定落实三条控制线的指导意见》《北京市生态控制线和城市开发边界管理办法》。
141	ZH11011210016			生态空间	按照属性（森林公园、地质公园、风景名胜区、湿地公园、生态控制区其他区域）执行北京市生态环境总体准入清单要求。
142	ZH11011210017		永乐店镇	生态空间	
143	ZH11011210018		永顺镇	生态保护红线	执行《关于划定并严守生态保护红线的若干意见》《关于在国土空间规划中统筹划定落实三条控制线的指导意见》《北京市生态控制线和城市开发边界管理办法》。
144	ZH11011210019			生态空间	按照属性（森林公园、地质公园、风景名胜区、湿地公园、生态控制区其他区域）执行北京市生态环境总体准入清单要求。
145	ZH11011210020		于家务回族乡	生态空间	
146	ZH11011210021		玉桥街道	生态保护红线	执行《关于划定并严守生态保护红线的若干意见》《关于在国土空间规划中统筹划定落实三条控制线的指导意见》《北京市生态控制线和城市开发边界管理办法》。
147	ZH11011210022		张家湾镇	生态保护红线	
148	ZH11011210023			生态空间	按照属性（森林公园、地质公园、风景名胜区、湿地公园、生态控制区其他区域）执行北京市生态环境总体准入清单要求。
149	ZH11011210024		中仓街道	生态保护红线	执行《关于划定并严守生态保护红线的若干意见》《关于在国土空间规划中统筹划定落实三条控制线的指导意见》《北京市生态控制线和城市开发边界管理办法》。
150	ZH11011210025		潞邑街道	生态保护红线	执行《关于划定并严守生态保护红线的若干意见》《关于在国土空间规划中统筹划定落实三条控制线的指导意见》《北京市生态控制线和城市开发边界管理办法》。
151	ZH11011210026		潞邑街道	生态空间	按照属性（森林公园、地质公园、风景名胜区、湿地公园、生态控制区其他区域）执行北京市生态环境总体准入清单要求。
152	ZH11011210027	临河里街道	生态保护红线	执行《关于划定并严守生态保护红线的若干意见》《关于在国土空间规划中统筹划定落实三条控制线的指导意见》《北京市生态控制线和城市开发边界管理办法》。	
153	ZH11011210028	文景街道	生态空间	按照属性（森林公园、地质公园、风景名胜区、湿地公园、生态控制区其他区域）执行北京市生态环境总体准入清单要求。	
154	ZH11011310001	北石槽镇	生态空间		
155	ZH11011310002	北务镇	生态空间		

序号	单元编码	行政区划	街道（乡镇）	要素细类	主要内容
156	ZH11011310003	顺义区	北小营镇	生态保护红线	执行《关于划定并严守生态保护红线的若干意见》《关于在国土空间规划中统筹划定落实三条控制线的指导意见》《北京市生态控制线和城市开发边界管理办法》。
157	ZH11011310004			生态空间	按照属性（森林公园、地质公园、风景名胜区、湿地公园、生态控制区其他区域）执行北京市生态环境总体准入清单要求。
158	ZH11011310005		大孙各庄镇	生态空间	
159	ZH11011310006		高丽营镇	生态保护红线	执行《关于划定并严守生态保护红线的若干意见》《关于在国土空间规划中统筹划定落实三条控制线的指导意见》《北京市生态控制线和城市开发边界管理办法》。
160	ZH11011310007			生态空间	按照属性（森林公园、地质公园、风景名胜区、湿地公园、生态控制区其他区域）执行北京市生态环境总体准入清单要求。
161	ZH11011310008		光明街道	生态保护红线	执行《关于划定并严守生态保护红线的若干意见》《关于在国土空间规划中统筹划定落实三条控制线的指导意见》《北京市生态控制线和城市开发边界管理办法》。
162	ZH11011310009		后沙峪镇	生态保护红线	
163	ZH11011310010			生态空间	按照属性（森林公园、地质公园、风景名胜区、湿地公园、生态控制区其他区域）执行北京市生态环境总体准入清单要求。
164	ZH11011310011		空港街道	生态保护红线	执行《关于划定并严守生态保护红线的若干意见》《关于在国土空间规划中统筹划定落实三条控制线的指导意见》《北京市生态控制线和城市开发边界管理办法》。
165	ZH11011310012			生态空间	按照属性（森林公园、地质公园、风景名胜区、湿地公园、生态控制区其他区域）执行北京市生态环境总体准入清单要求。
166	ZH11011310013		李桥镇	生态保护红线	执行《关于划定并严守生态保护红线的若干意见》《关于在国土空间规划中统筹划定落实三条控制线的指导意见》《北京市生态控制线和城市开发边界管理办法》。
167	ZH11011310014			生态空间	按照属性（森林公园、地质公园、风景名胜区、湿地公园、生态控制区其他区域）执行北京市生态环境总体准入清单要求。
168	ZH11011310015		李遂镇	生态保护红线	执行《关于划定并严守生态保护红线的若干意见》《关于在国土空间规划中统筹划定落实三条控制线的指导意见》《北京市生态控制线和城市开发边界管理办法》。
169	ZH11011310016			生态空间	按照属性（森林公园、地质公园、风景名胜区、湿地公园、生态控制区其他区域）执行北京市生态环境总体准入清单要求。
170	ZH11011310017		龙湾屯镇	生态保护红线	执行《关于划定并严守生态保护红线的若干意见》《关于在国土空间规划中统筹划定落实三条控制线的指导意见》《北京市生态控制线和城市开发边界管理办法》。
171	ZH11011310018			生态空间	按照属性（森林公园、地质公园、风景名胜区、湿地公园、生态控制区其他区域）执行北京市生态环境总体准入清单要求。
172	ZH11011310019		马坡镇	生态空间	
173	ZH11011310020		木林镇	生态保护红线	执行《关于划定并严守生态保护红线的若干意见》《关于在国土空间规划中统筹划定落实三条控制线的指导意见》《北京市生态控制线和城市开发边界管理办法》。
174	ZH11011310021	生态空间		按照属性（森林公园、地质公园、风景名胜区、湿地公园、生态控制区其他区域）执行北京市生态环境总体准入清单要求。	
175	ZH11011310022	南彩镇	生态保护红线	执行《关于划定并严守生态保护红线的若干意见》《关于在国土空间规划中统筹划定落实三条控制线的指导意见》《北京市生态控制线和城市开发边界管理办法》。	
176	ZH11011310023		生态空间	按照属性（森林公园、地质公园、风景名胜区、湿地公园、生态控制区其他区域）执行北京市生态环境总体准入清单要求。	
177	ZH11011310024	南法信镇	生态空间		
178	ZH11011310025	牛栏山镇	生态保护红线	执行《关于划定并严守生态保护红线的若干意见》《关于在国土空间规划中统筹划定落实三条控制线的指导意见》《北京市生态控制线和城市开发边界管理办法》。	



序号	单元编码	行政区划	街道（乡镇）	要素细类	主要内容	
179	ZH11011310026	顺义区		生态空间	按照属性（森林公园、地质公园、风景名胜区、湿地公园、生态控制区其他区域）执行北京市生态环境总体准入清单要求。	
180	ZH11011310027		仁和镇	生态保护红线	执行《关于划定并严守生态保护红线的若干意见》《关于在国土空间规划中统筹划定落实三条控制线的指导意见》《北京市生态控制线和城市开发边界管理办法》。	
181	ZH11011310028			生态空间	按照属性（森林公园、地质公园、风景名胜区、湿地公园、生态控制区其他区域）执行北京市生态环境总体准入清单要求。	
182	ZH11011310029		双丰街道	生态保护红线	执行《关于划定并严守生态保护红线的若干意见》《关于在国土空间规划中统筹划定落实三条控制线的指导意见》《北京市生态控制线和城市开发边界管理办法》。	
183	ZH11011310030			生态空间	按照属性（森林公园、地质公园、风景名胜区、湿地公园、生态控制区其他区域）执行北京市生态环境总体准入清单要求。	
184	ZH11011310031		天竺镇	生态保护红线	执行《关于划定并严守生态保护红线的若干意见》《关于在国土空间规划中统筹划定落实三条控制线的指导意见》《北京市生态控制线和城市开发边界管理办法》。	
185	ZH11011310032			生态空间	按照属性（森林公园、地质公园、风景名胜区、湿地公园、生态控制区其他区域）执行北京市生态环境总体准入清单要求。	
186	ZH11011310033		旺泉街道	生态空间		
187	ZH11011310034		杨镇	生态保护红线	执行《关于划定并严守生态保护红线的若干意见》《关于在国土空间规划中统筹划定落实三条控制线的指导意见》《北京市生态控制线和城市开发边界管理办法》。	
188	ZH11011310035			生态空间	按照属性（森林公园、地质公园、风景名胜区、湿地公园、生态控制区其他区域）执行北京市生态环境总体准入清单要求。	
189	ZH11011310036		张镇	生态保护红线	执行《关于划定并严守生态保护红线的若干意见》《关于在国土空间规划中统筹划定落实三条控制线的指导意见》《北京市生态控制线和城市开发边界管理办法》。	
190	ZH11011310037			生态空间	按照属性（森林公园、地质公园、风景名胜区、湿地公园、生态控制区其他区域）执行北京市生态环境总体准入清单要求。	
191	ZH11011310038		赵全营镇	生态空间		
192	ZH11011310039			汉石桥湿地自然保护区	执行全市生态环境总体准入清单中自然保护区的准入要求。	
193	ZH11011310040			京密引水渠（顺义部分）	执行全市生态环境总体准入清单中饮用水水源保护区及准保护区的准入要求。	
194	ZH11011510001		大兴区	安定镇	生态空间	按照属性（森林公园、地质公园、风景名胜区、湿地公园、生态控制区其他区域）执行北京市生态环境总体准入清单要求。
195	ZH11011510002			北臧村镇	生态保护红线	执行《关于划定并严守生态保护红线的若干意见》《关于在国土空间规划中统筹划定落实三条控制线的指导意见》《北京市生态控制线和城市开发边界管理办法》。
196	ZH11011510003				生态空间	按照属性（森林公园、地质公园、风景名胜区、湿地公园、生态控制区其他区域）执行北京市生态环境总体准入清单要求。
197	ZH11011510004	博兴街道		生态空间		
198	ZH11011510005	采育镇		生态空间		
199	ZH11011510006	观音寺街道		生态空间		
200	ZH11011510007	黄村镇		生态保护红线	执行《关于划定并严守生态保护红线的若干意见》《关于在国土空间规划中统筹划定落实三条控制线的指导意见》《北京市生态控制线和城市开发边界管理办法》。	
201	ZH11011510008			生态空间	按照属性（森林公园、地质公园、风景名胜区、湿地公园、生态控制区其他区域）执行北京市生态环境总体准入清单要求。	
202	ZH11011510009	旧宫镇		生态空间		
203	ZH11011510010	礼贤镇		生态空间		

序号	单元编码	行政区划	街道（乡镇）	要素细类	主要内容	
204	ZH11011510011	大兴区	林校路街道	生态空间	按照属性（森林公园、地质公园、风景名胜区、湿地公园、生态控制区其他区域）执行北京市生态环境总体准入清单要求。	
205	ZH11011510012		庞各庄镇	生态保护红线		执行《关于划定并严守生态保护红线的若干意见》《关于在国土空间规划中统筹划定落实三条控制线的指导意见》《北京市生态控制线和城市开发边界管理办法》。
206	ZH11011510013			生态空间		
207	ZH11011510014		青云店镇	生态空间		
208	ZH11011510015		荣华街道	生态空间		
209	ZH11011510016		天官院街道	生态空间		
210	ZH11011510017		魏善庄镇	生态空间		
211	ZH11011510018		西红门镇	生态空间		
212	ZH11011510019		兴丰街道	生态空间		
213	ZH11011510020		亦庄镇	生态保护红线		执行《关于划定并严守生态保护红线的若干意见》《关于在国土空间规划中统筹划定落实三条控制线的指导意见》《北京市生态控制线和城市开发边界管理办法》。
214	ZH11011510021			生态空间		
215	ZH11011510022		瀛海镇	生态空间		按照属性（森林公园、地质公园、风景名胜区、湿地公园、生态控制区其他区域）执行北京市生态环境总体准入清单要求。
216	ZH11011510023		榆垓镇	生态保护红线		执行《关于划定并严守生态保护红线的若干意见》《关于在国土空间规划中统筹划定落实三条控制线的指导意见》《北京市生态控制线和城市开发边界管理办法》。
217	ZH11011510024			生态空间		
218	ZH11011510025	长子营镇	生态空间	按照属性（森林公园、地质公园、风景名胜区、湿地公园、生态控制区其他区域）执行北京市生态环境总体准入清单要求。		
219	ZH11011410001	昌平区	百善镇	生态保护红线	执行《关于划定并严守生态保护红线的若干意见》《关于在国土空间规划中统筹划定落实三条控制线的指导意见》《北京市生态控制线和城市开发边界管理办法》。	
220	ZH11011410002			生态空间	按照属性（森林公园、地质公园、风景名胜区、湿地公园、生态控制区其他区域）执行北京市生态环境总体准入清单要求。	
221	ZH11011410003		北七家镇	生态保护红线	执行《关于划定并严守生态保护红线的若干意见》《关于在国土空间规划中统筹划定落实三条控制线的指导意见》《北京市生态控制线和城市开发边界管理办法》。	
222	ZH11011410004			生态空间	按照属性（森林公园、地质公园、风景名胜区、湿地公园、生态控制区其他区域）执行北京市生态环境总体准入清单要求。	
223	ZH11011410005		城北街道	生态空间	按照属性（森林公园、地质公园、风景名胜区、湿地公园、生态控制区其他区域）执行北京市生态环境总体准入清单要求。	
224	ZH11011410006		城南街道	生态保护红线	执行《关于划定并严守生态保护红线的若干意见》《关于在国土空间规划中统筹划定落实三条控制线的指导意见》《北京市生态控制线和城市开发边界管理办法》。	
225	ZH11011410007			生态空间	按照属性（森林公园、地质公园、风景名胜区、湿地公园、生态控制区其他区域）执行北京市生态环境总体准入清单要求。	
226	ZH11011410008		崔村镇	生态保护红线	执行《关于划定并严守生态保护红线的若干意见》《关于在国土空间规划中统筹划定落实三条控制线的指导意见》《北京市生态控制线和城市开发边界管理办法》。	
227	ZH11011410009			生态空间	按照属性（森林公园、地质公园、风景名胜区、湿地公园、生态控制区其他区域）执行北京市生态环境总体准入清单要求。	
228	ZH11011410010		东小口镇	生态空间	按照属性（森林公园、地质公园、风景名胜区、湿地公园、生态控制区其他区域）执行北京市生态环境总体准入清单要求。	

序号	单元编码	行政区划	街道（乡镇）	要素细类	主要内容
229	ZH11011410011	昌平区	流村镇	生态保护红线	执行《关于划定并严守生态保护红线的若干意见》《关于在国土空间规划中统筹划定落实三条控制线的指导意见》《北京市生态控制线和城市开发边界管理办法》。
230	ZH11011410012			生态空间	按照属性（森林公园、地质公园、风景名胜区、湿地公园、生态控制区其他区域）执行北京市生态环境总体准入清单要求。
231	ZH11011410013		马池口镇	生态保护红线	执行《关于划定并严守生态保护红线的若干意见》《关于在国土空间规划中统筹划定落实三条控制线的指导意见》《北京市生态控制线和城市开发边界管理办法》。
232	ZH11011410014			生态空间	按照属性（森林公园、地质公园、风景名胜区、湿地公园、生态控制区其他区域）执行北京市生态环境总体准入清单要求。
233	ZH11011410015		南口镇	生态保护红线	执行《关于划定并严守生态保护红线的若干意见》《关于在国土空间规划中统筹划定落实三条控制线的指导意见》《北京市生态控制线和城市开发边界管理办法》。
234	ZH11011410016			生态空间（响潭水库饮用水水源保护区）	按照属性（饮用水水源保护区及准保护区、森林公园、地质公园、风景名胜区、湿地公园、生态控制区其他区域）执行北京市生态环境总体准入清单要求。
235	ZH11011410017		南邵镇	生态保护红线	执行《关于划定并严守生态保护红线的若干意见》《关于在国土空间规划中统筹划定落实三条控制线的指导意见》《北京市生态控制线和城市开发边界管理办法》。
236	ZH11011410018			生态空间	按照属性（森林公园、地质公园、风景名胜区、湿地公园、生态控制区其他区域）执行北京市生态环境总体准入清单要求。
237	ZH11011410019		沙河镇	生态保护红线	执行《关于划定并严守生态保护红线的若干意见》《关于在国土空间规划中统筹划定落实三条控制线的指导意见》《北京市生态控制线和城市开发边界管理办法》。
238	ZH11011410020			生态空间	按照属性（森林公园、地质公园、风景名胜区、湿地公园、生态控制区其他区域）执行北京市生态环境总体准入清单要求。
239	ZH11011410021		十三陵镇	生态保护红线（碓臼峪水库饮用水水源保护区）	执行《关于划定并严守生态保护红线的若干意见》《关于在国土空间规划中统筹划定落实三条控制线的指导意见》《北京市生态控制线和城市开发边界管理办法》。 执行全市生态环境总体准入清单中饮用水水源保护区及准保护区的准入要求。
240	ZH11011410022			生态空间（碓臼峪水库饮用水水源保护区）	按照属性（饮用水水源保护区、森林公园、地质公园、风景名胜区、湿地公园、生态控制区其他区域）执行北京市生态环境总体准入清单要求。
241	ZH11011410023		史各庄街道	生态保护红线	执行《关于划定并严守生态保护红线的若干意见》《关于在国土空间规划中统筹划定落实三条控制线的指导意见》《北京市生态控制线和城市开发边界管理办法》。
242	ZH11011410024		天通苑南街道	生态空间	按照属性（森林公园、地质公园、风景名胜区、湿地公园、生态控制区其他区域）执行北京市生态环境总体准入清单要求。
243	ZH11011410025		小汤山镇	生态保护红线	执行《关于划定并严守生态保护红线的若干意见》《关于在国土空间规划中统筹划定落实三条控制线的指导意见》《北京市生态控制线和城市开发边界管理办法》。
244	ZH11011410026			生态空间	按照属性（森林公园、地质公园、风景名胜区、湿地公园、生态控制区其他区域）执行北京市生态环境总体准入清单要求。
245	ZH11011410027		兴寿镇	生态保护红线	执行《关于划定并严守生态保护红线的若干意见》《关于在国土空间规划中统筹划定落实三条控制线的指导意见》《北京市生态控制线和城市开发边界管理办法》。
246	ZH11011410028			生态空间	按照属性（森林公园、地质公园、风景名胜区、湿地公园、生态控制区其他区域）执行北京市生态环境总体准入清单要求。
247	ZH11011410029		延寿镇	生态保护红线	执行《关于划定并严守生态保护红线的若干意见》《关于在国土空间规划中统筹划定落实三条控制线的指导意见》《北京市生态控制线和城市开发边界管理办法》。

序号	单元编码	行政区划	街道（乡镇）	要素细类	主要内容
248	ZH11011410030		阳坊镇	生态空间	按照属性（森林公园、地质公园、风景名胜区、湿地公园、生态控制区其他区域）执行北京市生态环境总体准入清单要求。
249	ZH11011410031			生态保护红线	执行《关于划定并严守生态保护红线的若干意见》《关于在国土空间规划中统筹划定落实三条控制线的指导意见》《北京市生态控制线和城市开发边界管理办法》。
250	ZH11011410032			生态空间	按照属性（森林公园、地质公园、风景名胜区、湿地公园、生态控制区其他区域）执行北京市生态环境总体准入清单要求。
251	ZH11011410033			京密引水渠（昌平部分）	执行全市生态环境总体准入清单中饮用水水源保护区及准保护区的准入要求。
252	ZH11011710001	平谷区	大华山镇	生态保护红线	执行《关于划定并严守生态保护红线的若干意见》《关于在国土空间规划中统筹划定落实三条控制线的指导意见》《北京市生态控制线和城市开发边界管理办法》。
253	ZH11011710002			生态空间	按照属性（森林公园、地质公园、风景名胜区、湿地公园、生态控制区其他区域）执行北京市生态环境总体准入清单要求。
254	ZH11011710003		大兴庄镇	生态保护红线	执行《关于划定并严守生态保护红线的若干意见》《关于在国土空间规划中统筹划定落实三条控制线的指导意见》《北京市生态控制线和城市开发边界管理办法》。
255	ZH11011710004			生态空间	按照属性（森林公园、地质公园、风景名胜区、湿地公园、生态控制区其他区域）执行北京市生态环境总体准入清单要求。
256	ZH11011710005		东高村镇	生态保护红线	执行《关于划定并严守生态保护红线的若干意见》《关于在国土空间规划中统筹划定落实三条控制线的指导意见》《北京市生态控制线和城市开发边界管理办法》。
257	ZH11011710006			生态空间	按照属性（森林公园、地质公园、风景名胜区、湿地公园、生态控制区其他区域）执行北京市生态环境总体准入清单要求。
258	ZH11011710007		黄松峪乡	生态保护红线	执行《关于划定并严守生态保护红线的若干意见》《关于在国土空间规划中统筹划定落实三条控制线的指导意见》《北京市生态控制线和城市开发边界管理办法》。
259	ZH11011710008			生态空间	按照属性（森林公园、地质公园、风景名胜区、湿地公园、生态控制区其他区域）执行北京市生态环境总体准入清单要求。
260	ZH11011710009		金海湖镇	生态保护红线	执行《关于划定并严守生态保护红线的若干意见》《关于在国土空间规划中统筹划定落实三条控制线的指导意见》《北京市生态控制线和城市开发边界管理办法》。
261	ZH11011710010			生态空间	按照属性（森林公园、地质公园、风景名胜区、湿地公园、生态控制区其他区域）执行北京市生态环境总体准入清单要求。
262	ZH11011710011		刘家店镇	生态保护红线	执行《关于划定并严守生态保护红线的若干意见》《关于在国土空间规划中统筹划定落实三条控制线的指导意见》《北京市生态控制线和城市开发边界管理办法》。
263	ZH11011710012			生态空间	按照属性（森林公园、地质公园、风景名胜区、湿地公园、生态控制区其他区域）执行北京市生态环境总体准入清单要求。
264	ZH11011710013		马昌营镇	生态保护红线	执行《关于划定并严守生态保护红线的若干意见》《关于在国土空间规划中统筹划定落实三条控制线的指导意见》《北京市生态控制线和城市开发边界管理办法》。
265	ZH11011710014			生态空间	按照属性（森林公园、地质公园、风景名胜区、湿地公园、生态控制区其他区域）执行北京市生态环境总体准入清单要求。
266	ZH11011710015		马坊镇	生态保护红线	执行《关于划定并严守生态保护红线的若干意见》《关于在国土空间规划中统筹划定落实三条控制线的指导意见》《北京市生态控制线和城市开发边界管理办法》。
267	ZH11011710016			生态空间	按照属性（森林公园、地质公园、风景名胜区、湿地公园、生态控制区其他区域）执行北京市生态环境总体准入清单要求。
268	ZH11011710017		南独乐河镇	生态保护红线	执行《关于划定并严守生态保护红线的若干意见》《关于在国土空间规划中统筹划定落实三条控制线的指导意见》《北京市生态控制线和城市开发边界管理办法》。
269	ZH11011710018			生态空间	按照属性（森林公园、地质公园、风景名胜区、湿地公园、生态控制区其他区域）执行北京市生态环境总体准入清单要求。

序号	单元编码	行政区划	街道（乡镇）	要素细类	主要内容
270	ZH11011710019	平谷区	平谷镇	生态保护红线	执行《关于划定并严守生态保护红线的若干意见》《关于在国土空间规划中统筹划定落实三条控制线的指导意见》《北京市生态控制线和城市开发边界管理办法》。
271	ZH11011710020			生态空间	按照属性（森林公园、地质公园、风景名胜区、湿地公园、生态控制区其他区域）执行北京市生态环境总体准入清单要求。
272	ZH11011710021		山东庄镇	生态保护红线	执行《关于划定并严守生态保护红线的若干意见》《关于在国土空间规划中统筹划定落实三条控制线的指导意见》《北京市生态控制线和城市开发边界管理办法》。
273	ZH11011710022			生态空间	按照属性（森林公园、地质公园、风景名胜区、湿地公园、生态控制区其他区域）执行北京市生态环境总体准入清单要求。
274	ZH11011710023		王辛庄镇	生态保护红线	执行《关于划定并严守生态保护红线的若干意见》《关于在国土空间规划中统筹划定落实三条控制线的指导意见》《北京市生态控制线和城市开发边界管理办法》。
275	ZH11011710024			生态空间	按照属性（森林公园、地质公园、风景名胜区、湿地公园、生态控制区其他区域）执行北京市生态环境总体准入清单要求。
276	ZH11011710025		夏各庄镇	生态保护红线	执行《关于划定并严守生态保护红线的若干意见》《关于在国土空间规划中统筹划定落实三条控制线的指导意见》《北京市生态控制线和城市开发边界管理办法》。
277	ZH11011710026			生态空间	按照属性（森林公园、地质公园、风景名胜区、湿地公园、生态控制区其他区域）执行北京市生态环境总体准入清单要求。
278	ZH11011710027		兴谷街道	生态保护红线	执行《关于划定并严守生态保护红线的若干意见》《关于在国土空间规划中统筹划定落实三条控制线的指导意见》《北京市生态控制线和城市开发边界管理办法》。
279	ZH11011710028		熊儿寨乡	生态保护红线	
280	ZH11011710029			生态空间	按照属性（森林公园、地质公园、风景名胜区、湿地公园、生态控制区其他区域）执行北京市生态环境总体准入清单要求。
281	ZH11011710030		峪口镇	生态保护红线	执行《关于划定并严守生态保护红线的若干意见》《关于在国土空间规划中统筹划定落实三条控制线的指导意见》《北京市生态控制线和城市开发边界管理办法》。
282	ZH11011710031			生态空间	按照属性（森林公园、地质公园、风景名胜区、湿地公园、生态控制区其他区域）执行北京市生态环境总体准入清单要求。
283	ZH11011710032		镇罗营镇	生态保护红线	执行《关于划定并严守生态保护红线的若干意见》《关于在国土空间规划中统筹划定落实三条控制线的指导意见》《北京市生态控制线和城市开发边界管理办法》。
284	ZH11011710033			生态空间	按照属性（森林公园、地质公园、风景名胜区、湿地公园、生态控制区其他区域）执行北京市生态环境总体准入清单要求。
285	ZH11011710034			四座楼市级自然保护区	执行全市生态环境总体准入清单中自然保护区的准入要求。
286	ZH11011610001	怀柔区	宝山镇	生态保护红线	执行《关于划定并严守生态保护红线的若干意见》《关于在国土空间规划中统筹划定落实三条控制线的指导意见》《北京市生态控制线和城市开发边界管理办法》。
287	ZH11011610002			生态空间	按照属性（森林公园、地质公园、风景名胜区、湿地公园、生态控制区其他区域）执行北京市生态环境总体准入清单要求。
288	ZH11011610003		北房镇	生态保护红线	执行《关于划定并严守生态保护红线的若干意见》《关于在国土空间规划中统筹划定落实三条控制线的指导意见》《北京市生态控制线和城市开发边界管理办法》。
289	ZH11011610004			生态空间	按照属性（森林公园、地质公园、风景名胜区、湿地公园、生态控制区其他区域）执行北京市生态环境总体准入清单要求。
290	ZH11011610005		渤海镇	生态保护红线	执行《关于划定并严守生态保护红线的若干意见》《关于在国土空间规划中统筹划定落实三条控制线的指导意见》《北京市生态控制线和城市开发边界管理办法》。
291	ZH11011610006			生态空间	按照属性（森林公园、地质公园、风景名胜区、湿地公园、生态控制区其他区域）执行北京市生态环境总体准入清单要求。

序号	单元编码	行政区划	街道（乡镇）	要素细类	主要内容
292	ZH11011610007	怀柔区	怀北镇	生态保护红线	执行《关于划定并严守生态保护红线的若干意见》《关于在国土空间规划中统筹划定落实三条控制线的指导意见》《北京市生态控制线和城市开发边界管理办法》。
293	ZH11011610008			生态空间	按照属性（森林公园、地质公园、风景名胜区、湿地公园、生态控制区其他区域）执行北京市生态环境总体准入清单要求。
294	ZH11011610009		怀柔镇	生态保护红线	执行《关于划定并严守生态保护红线的若干意见》《关于在国土空间规划中统筹划定落实三条控制线的指导意见》《北京市生态控制线和城市开发边界管理办法》。
295	ZH11011610010			生态空间	按照属性（森林公园、地质公园、风景名胜区、湿地公园、生态控制区其他区域）执行北京市生态环境总体准入清单要求。
296	ZH11011610011		九渡河镇	生态保护红线	执行《关于划定并严守生态保护红线的若干意见》《关于在国土空间规划中统筹划定落实三条控制线的指导意见》《北京市生态控制线和城市开发边界管理办法》。
297	ZH11011610012			生态空间	按照属性（森林公园、地质公园、风景名胜区、湿地公园、生态控制区其他区域）执行北京市生态环境总体准入清单要求。
298	ZH11011610013		喇叭沟门满族乡	生态保护红线	执行《关于划定并严守生态保护红线的若干意见》《关于在国土空间规划中统筹划定落实三条控制线的指导意见》《北京市生态控制线和城市开发边界管理办法》。
299	ZH11011610014			生态空间	按照属性（森林公园、地质公园、风景名胜区、湿地公园、生态控制区其他区域）执行北京市生态环境总体准入清单要求。
300	ZH11011610015		琉璃庙镇	生态保护红线	执行《关于划定并严守生态保护红线的若干意见》《关于在国土空间规划中统筹划定落实三条控制线的指导意见》《北京市生态控制线和城市开发边界管理办法》。
301	ZH11011610016			生态空间	按照属性（森林公园、地质公园、风景名胜区、湿地公园、生态控制区其他区域）执行北京市生态环境总体准入清单要求。
302	ZH11011610017		庙城镇	生态保护红线	执行《关于划定并严守生态保护红线的若干意见》《关于在国土空间规划中统筹划定落实三条控制线的指导意见》《北京市生态控制线和城市开发边界管理办法》。
303	ZH11011610018			生态空间	按照属性（森林公园、地质公园、风景名胜区、湿地公园、生态控制区其他区域）执行北京市生态环境总体准入清单要求。
304	ZH11011610019		桥梓镇	生态保护红线	执行《关于划定并严守生态保护红线的若干意见》《关于在国土空间规划中统筹划定落实三条控制线的指导意见》《北京市生态控制线和城市开发边界管理办法》。
305	ZH11011610020			生态空间	按照属性（森林公园、地质公园、风景名胜区、湿地公园、生态控制区其他区域）执行北京市生态环境总体准入清单要求。
306	ZH11011610021		汤河口镇	生态保护红线	执行《关于划定并严守生态保护红线的若干意见》《关于在国土空间规划中统筹划定落实三条控制线的指导意见》《北京市生态控制线和城市开发边界管理办法》。
307	ZH11011610022			生态空间	按照属性（森林公园、地质公园、风景名胜区、湿地公园、生态控制区其他区域）执行北京市生态环境总体准入清单要求。
308	ZH11011610023		雁栖镇	生态保护红线	执行《关于划定并严守生态保护红线的若干意见》《关于在国土空间规划中统筹划定落实三条控制线的指导意见》《北京市生态控制线和城市开发边界管理办法》。
309	ZH11011610024			生态空间	按照属性（森林公园、地质公园、风景名胜区、湿地公园、生态控制区其他区域）执行北京市生态环境总体准入清单要求。
310	ZH11011610025		杨宋镇	生态保护红线	执行《关于划定并严守生态保护红线的若干意见》《关于在国土空间规划中统筹划定落实三条控制线的指导意见》《北京市生态控制线和城市开发边界管理办法》。
311	ZH11011610026			生态空间	按照属性（森林公园、地质公园、风景名胜区、湿地公园、生态控制区其他区域）执行北京市生态环境总体准入清单要求。
312	ZH11011610027	长哨营满族乡	生态保护红线	执行《关于划定并严守生态保护红线的若干意见》《关于在国土空间规划中统筹划定落实三条控制线的指导意见》《北京市生态控制线和城市开发边界管理办法》。	

序号	单元编码	行政区划	街道（乡镇）	要素细类	主要内容
313	ZH11011610028			生态空间	按照属性（森林公园、地质公园、风景名胜区、湿地公园、生态控制区其他区域）执行北京市生态环境总体准入清单要求。
314	ZH11011610029			怀沙河、怀九河水生野生动物市级自然保护区	执行全市生态环境总体准入清单中自然保护区的准入要求。
315	ZH11011610030			喇叭沟门市级自然保护区	
316	ZH11011610031			怀柔水库饮用水水源保护区	执行全市生态环境总体准入清单中饮用水水源保护区及准保护区的准入要求。
317	ZH11011610032			京密引水渠（怀柔部分）	
318	ZH11011810001	密云区	北庄镇	生态保护红线	执行《关于划定并严守生态保护红线的若干意见》《关于在国土空间规划中统筹划定落实三条控制线的指导意见》《北京市生态控制线和城市开发边界管理办法》。
319	ZH11011810002			生态空间	按照属性（森林公园、地质公园、风景名胜区、湿地公园、生态控制区其他区域）执行北京市生态环境总体准入清单要求。
320	ZH11011810003		不老屯镇	生态保护红线	执行《关于划定并严守生态保护红线的若干意见》《关于在国土空间规划中统筹划定落实三条控制线的指导意见》《北京市生态控制线和城市开发边界管理办法》。
321	ZH11011810004			生态空间	按照属性（森林公园、地质公园、风景名胜区、湿地公园、生态控制区其他区域）执行北京市生态环境总体准入清单要求。
322	ZH11011810005		大城子镇	生态保护红线	执行《关于划定并严守生态保护红线的若干意见》《关于在国土空间规划中统筹划定落实三条控制线的指导意见》《北京市生态控制线和城市开发边界管理办法》。
323	ZH11011810006			生态空间（沙厂水库饮用水水源保护区）	按照属性（饮用水水源保护区及准保护区、森林公园、地质公园、风景名胜区、湿地公园、生态控制区其他区域）执行北京市生态环境总体准入清单要求。
324	ZH11011810007		东邵渠镇	生态保护红线	执行《关于划定并严守生态保护红线的若干意见》《关于在国土空间规划中统筹划定落实三条控制线的指导意见》《北京市生态控制线和城市开发边界管理办法》。
325	ZH11011810008			生态空间	按照属性（森林公园、地质公园、风景名胜区、湿地公园、生态控制区其他区域）执行北京市生态环境总体准入清单要求。
326	ZH11011810009		冯家峪镇	生态保护红线	执行《关于划定并严守生态保护红线的若干意见》《关于在国土空间规划中统筹划定落实三条控制线的指导意见》《北京市生态控制线和城市开发边界管理办法》。
327	ZH11011810010			生态空间	按照属性（森林公园、地质公园、风景名胜区、湿地公园、生态控制区其他区域）执行北京市生态环境总体准入清单要求。
328	ZH11011810011		高岭镇	生态保护红线	执行《关于划定并严守生态保护红线的若干意见》《关于在国土空间规划中统筹划定落实三条控制线的指导意见》《北京市生态控制线和城市开发边界管理办法》。
329	ZH11011810012			生态空间	按照属性（森林公园、地质公园、风景名胜区、湿地公园、生态控制区其他区域）执行北京市生态环境总体准入清单要求。
330	ZH11011810013		古北口镇	生态保护红线	执行《关于划定并严守生态保护红线的若干意见》《关于在国土空间规划中统筹划定落实三条控制线的指导意见》《北京市生态控制线和城市开发边界管理办法》。
331	ZH11011810014			生态空间	按照属性（森林公园、地质公园、风景名胜区、湿地公园、生态控制区其他区域）执行北京市生态环境总体准入清单要求。
332	ZH11011810015		鼓楼街道	生态保护红线	执行《关于划定并严守生态保护红线的若干意见》《关于在国土空间规划中统筹划定落实三条控制线的指导意见》《北京市生态控制线和城市开发边界管理办法》。
333	ZH11011810016			果园街道	
334	ZH11011810017		河南寨镇	生态保护红线	按照属性（森林公园、地质公园、风景名胜区、湿地公园、生态控制区其他区域）执行北京市生态环境总体准入清单要求。
335	ZH11011810018			生态空间	

序号	单元编码	行政区划	街道（乡镇）	要素细类	主要内容
336	ZH11011810019		巨各庄镇	生态保护红线（沙厂水库饮用水水源保护区）	执行《关于划定并严守生态保护红线的若干意见》《关于在国土空间规划中统筹划定落实三条控制线的指导意见》《北京市生态控制线和城市开发边界管理办法》。 执行全市生态环境总体准入清单中饮用水水源保护区及准保护区的准入要求。
337	ZH11011810020			生态空间（沙厂水库饮用水水源保护区）	按照属性（饮用水水源保护区及准保护区、森林公园、地质公园、风景名胜区、湿地公园、生态控制区其他区域）执行北京市生态环境总体准入清单要求。
338	ZH11011810021		密云镇	生态保护红线	执行《关于划定并严守生态保护红线的若干意见》《关于在国土空间规划中统筹划定落实三条控制线的指导意见》《北京市生态控制线和城市开发边界管理办法》。
339	ZH11011810022			生态空间	按照属性（森林公园、地质公园、风景名胜区、湿地公园、生态控制区其他区域）执行北京市生态环境总体准入清单要求。
340	ZH11011810023		穆家峪镇	生态保护红线	执行《关于划定并严守生态保护红线的若干意见》《关于在国土空间规划中统筹划定落实三条控制线的指导意见》《北京市生态控制线和城市开发边界管理办法》。
341	ZH11011810024			生态空间	按照属性（森林公园、地质公园、风景名胜区、湿地公园、生态控制区其他区域）执行北京市生态环境总体准入清单要求。
342	ZH11011810025		十里堡镇	生态保护红线	执行《关于划定并严守生态保护红线的若干意见》《关于在国土空间规划中统筹划定落实三条控制线的指导意见》《北京市生态控制线和城市开发边界管理办法》。
343	ZH11011810026			生态空间	按照属性（森林公园、地质公园、风景名胜区、湿地公园、生态控制区其他区域）执行北京市生态环境总体准入清单要求。
344	ZH11011810027		石城镇	生态保护红线	执行《关于划定并严守生态保护红线的若干意见》《关于在国土空间规划中统筹划定落实三条控制线的指导意见》《北京市生态控制线和城市开发边界管理办法》。
345	ZH11011810028			生态空间	按照属性（森林公园、地质公园、风景名胜区、湿地公园、生态控制区其他区域）执行北京市生态环境总体准入清单要求。
346	ZH11011810029		太师屯镇	生态保护红线	执行《关于划定并严守生态保护红线的若干意见》《关于在国土空间规划中统筹划定落实三条控制线的指导意见》《北京市生态控制线和城市开发边界管理办法》。
347	ZH11011810030			生态空间	按照属性（森林公园、地质公园、风景名胜区、湿地公园、生态控制区其他区域）执行北京市生态环境总体准入清单要求。
348	ZH11011810031		檀营满族蒙古族乡	生态保护红线	执行《关于划定并严守生态保护红线的若干意见》《关于在国土空间规划中统筹划定落实三条控制线的指导意见》《北京市生态控制线和城市开发边界管理办法》。
349	ZH11011810032		西田各庄镇	生态保护红线	
350	ZH11011810033			生态空间	按照属性（森林公园、地质公园、风景名胜区、湿地公园、生态控制区其他区域）执行北京市生态环境总体准入清单要求。
351	ZH11011810034		溪翁庄镇	生态保护红线	执行《关于划定并严守生态保护红线的若干意见》《关于在国土空间规划中统筹划定落实三条控制线的指导意见》《北京市生态控制线和城市开发边界管理办法》。
352	ZH11011810035			生态空间	按照属性（森林公园、地质公园、风景名胜区、湿地公园、生态控制区其他区域）执行北京市生态环境总体准入清单要求。
353	ZH11011810036		新城子镇	生态保护红线	执行《关于划定并严守生态保护红线的若干意见》《关于在国土空间规划中统筹划定落实三条控制线的指导意见》《北京市生态控制线和城市开发边界管理办法》。
354	ZH11011810037			生态空间	按照属性（森林公园、地质公园、风景名胜区、湿地公园、生态控制区其他区域）执行北京市生态环境总体准入清单要求。
355	ZH11011810038			雾灵山市级自然保护区	执行全市生态环境总体准入清单中自然保护区的准入要求。
356	ZH11011810039		云峰山市级自然保护区		



序号	单元编码	行政区划	街道（乡镇）	要素细类	主要内容
357	ZH11011810040			云蒙山市级自然保护区	
358	ZH11011810041			京密引水渠（密云部分）	执行全市生态环境总体准入清单中饮用水水源保护区及准保护区的准入要求。
359	ZH11011810042			密云水库饮用水水源保护区	
360	ZH11011910001	延庆区	八达岭镇	生态保护红线	
361	ZH11011910002			生态空间	按照属性（森林公园、地质公园、风景名胜区、湿地公园、生态控制区其他区域）执行北京市生态环境总体准入清单要求。
362	ZH11011910003		百泉街道	生态空间	
363	ZH11011910004		大榆树镇	生态空间	
364	ZH11011910005		大庄科乡	生态保护红线	
365	ZH11011910006			生态空间	按照属性（森林公园、地质公园、风景名胜区、湿地公园、生态控制区其他区域）执行北京市生态环境总体准入清单要求。
366	ZH11011910007		井庄镇	生态空间	
367	ZH11011910008		旧县镇	生态保护红线	
368	ZH11011910009			生态空间	按照属性（森林公园、地质公园、风景名胜区、湿地公园、生态控制区其他区域）执行北京市生态环境总体准入清单要求。
369	ZH11011910010		康庄镇	生态保护红线	
370	ZH11011910011			生态空间	按照属性（森林公园、地质公园、风景名胜区、湿地公园、生态控制区其他区域）执行北京市生态环境总体准入清单要求。
371	ZH11011910012		刘斌堡乡	生态保护红线	
372	ZH11011910013			生态空间	按照属性（森林公园、地质公园、风景名胜区、湿地公园、生态控制区其他区域）执行北京市生态环境总体准入清单要求。
373	ZH11011910014		千家店镇	生态保护红线	
374	ZH11011910015			生态空间	按照属性（森林公园、地质公园、风景名胜区、湿地公园、生态控制区其他区域）执行北京市生态环境总体准入清单要求。
375	ZH11011910016		儒林街道	生态保护红线	
376	ZH11011910017			生态空间	按照属性（森林公园、地质公园、风景名胜区、湿地公园、生态控制区其他区域）执行北京市生态环境总体准入清单要求。
377	ZH11011910018		沈家营镇	生态空间	
378	ZH11011910019		四海镇	生态保护红线	执行《关于划定并严守生态保护红线的若干意见》《关于在国土空间规划中统筹划定落实三条控制线的指导意见》《北京市生态控制线和城市开发边界管理办法》。
379	ZH11011910020			生态空间	按照属性（森林公园、地质公园、风景名胜区、湿地公园、生态控制区其他区域）执行北京市生态环境总体准入清单要求。
380	ZH11011910021	香水园街道	生态空间		

序号	单元编码	行政区划	街道（乡镇）	要素细类	主要内容
381	ZH11011910022	延庆区	香营乡	生态保护红线	执行《关于划定并严守生态保护红线的若干意见》《关于在国土空间规划中统筹划定落实三条控制线的指导意见》《北京市生态控制线和城市开发边界管理办法》。
382	ZH11011910023			生态空间	按照属性（森林公园、地质公园、风景名胜区、湿地公园、生态控制区其他区域）执行北京市生态环境总体准入清单要求。
383	ZH11011910024		延庆镇	生态保护红线	执行《关于划定并严守生态保护红线的若干意见》《关于在国土空间规划中统筹划定落实三条控制线的指导意见》《北京市生态控制线和城市开发边界管理办法》。
384	ZH11011910025			生态空间	按照属性（森林公园、地质公园、风景名胜区、湿地公园、生态控制区其他区域）执行北京市生态环境总体准入清单要求。
385	ZH11011910026		永宁镇	生态保护红线	执行《关于划定并严守生态保护红线的若干意见》《关于在国土空间规划中统筹划定落实三条控制线的指导意见》《北京市生态控制线和城市开发边界管理办法》。
386	ZH11011910027			生态空间	按照属性（森林公园、地质公园、风景名胜区、湿地公园、生态控制区其他区域）执行北京市生态环境总体准入清单要求。
387	ZH11011910028		张山营镇	生态保护红线	执行《关于划定并严守生态保护红线的若干意见》《关于在国土空间规划中统筹划定落实三条控制线的指导意见》《北京市生态控制线和城市开发边界管理办法》。
388	ZH11011910029			生态空间	按照属性（森林公园、地质公园、风景名胜区、湿地公园、生态控制区其他区域）执行北京市生态环境总体准入清单要求。
389	ZH11011910030		珍珠泉乡	生态保护红线	执行《关于划定并严守生态保护红线的若干意见》《关于在国土空间规划中统筹划定落实三条控制线的指导意见》《北京市生态控制线和城市开发边界管理办法》。
390	ZH11011910031			生态空间	按照属性（森林公园、地质公园、风景名胜区、湿地公园、生态控制区其他区域）执行北京市生态环境总体准入清单要求。
391	ZH11011910032			白河堡水库县级自然保护区（白河堡地表水水源保护区）	执行全市生态环境总体准入清单中自然保护区、饮用水水源保护区及准保护区的准入要求。
392	ZH11011910033			朝阳寺木化石市级自然保护区	执行全市生态环境总体准入清单中自然保护区的准入要求。
393	ZH11011910034			大滩县级自然次生林保护区	
394	ZH11011910035			金牛湖县级自然保护区	
395	ZH11011910036			莲花山县级自然保护区	
396	ZH11011910037			水头区级自然保护区	
397	ZH11011910038			松山国家级自然保护区	
398	ZH11011910039			太安山自然保护区	
399	ZH11011910040			野鸭湖市级湿地自然保护区（官厅水库饮用水水源保护区）	执行全市生态环境总体准入清单中自然保护区、饮用水水源保护区及准保护区的准入要求。
400	ZH11011910041			玉渡山县级自然保护区	执行全市生态环境总体准入清单中自然保护区的准入要求。

## 2. 重点管控单元生态环境准入清单

## (1) 重点产业园区重点管控单元准入清单

识别具有工业污染排放性质的国家级和市级开发区、新型工业化产业示范基地作为重点管控单元，衔接园区规划及其环境影响评价对园区提出生态环境准入要求。

表 14 重点产业园区重点管控单元生态环境准入清单

序号	管控单元编码	行政区划	产业园区名称	主要内容			
				空间布局约束	污染物排放管控	环境风险防范	资源利用效率
1	ZH11010520001	朝阳区	北京临空经济核心区（朝阳部分）	1. 执行重点管控类（产业园区）生态环境总体准入清单和中心城区（首都功能核心区除外）生态环境准入清单的空间布局约束准入要求。 2. 执行《朝阳分区规划（国土空间规划）（2017年—2035年）》及园区规划，实施以临空型现代服务业为主导的“高精尖”产业体系。	1. 执行重点管控类（产业园区）生态环境总体准入清单和中心城区（首都功能核心区除外）生态环境准入清单的污染物排放管控准入要求。 2. 新增规划产业项目须达到清洁生产一级（国际先进）或二级水平（国内先进）。	1. 执行重点管控类（产业园区）生态环境总体准入清单和中心城区（首都功能核心区除外）生态环境准入清单的环境风险防范准入要求。	1. 执行重点管控类（产业园区）生态环境总体准入清单和中心城区（首都功能核心区除外）生态环境准入清单的资源利用效率准入要求。 2. 执行园区规划相关资源利用管控要求。
2	ZH11010820001	海淀区	中关村示范区海淀园（苏家坨组团、永丰基地组团）	1. 执行重点管控类（产业园区）生态环境总体准入清单和中心城区（首都功能核心区除外）生态环境准入清单的空间布局约束准入要求。 2. 执行《海淀分区规划（国土空间规划）（2017年—2035年）》，永丰基地主导产业为新材料、电子信息、导航与位置服务。	1. 执行重点管控类（产业园区）生态环境总体准入清单和中心城区（首都功能核心区除外）生态环境准入清单的污染物排放管控准入要求。	1. 执行重点管控类（产业园区）生态环境总体准入清单和中心城区（首都功能核心区除外）生态环境准入清单的环境风险防范准入要求。 2. 加强永丰基地实验室监管，其危险废物处理处置须严格按照国家地方管理要求进行环境管理，确保其安全处置。	1. 执行重点管控类（产业园区）生态环境总体准入清单和中心城区（首都功能核心区除外）生态环境准入清单的资源利用效率准入要求。 2. 进一步优化用水方案，加大基地再生水回用力度，最大限度的实现水资源的节约化。
3	ZH11010820002	海淀区	中关村示范区昌平园（生命科学园海淀部分）	1. 执行重点管控类（产业园区）生态环境总体准入清单和中心城区（首都功能核心区除外）生态环境准入清单的空间布局约束准入要求。 2. 执行《海淀分区规划（国土空间规划）（2017年—2035年）》及园区规划，一期产业定位：国家级生命科学产业的研发、中试和孵化基地；二期产业定位：面向全国疑难杂症患者、国际在华工作人士、特需人员的国内一流、国际先进并具有东方特色的医院群，形成医疗和科学教育结合的专业园区。	1. 执行重点管控类（产业园区）生态环境总体准入清单和中心城区（首都功能核心区除外）生态环境准入清单的污染物排放管控准入要求。	1. 执行重点管控类（产业园区）生态环境总体准入清单和中心城区（首都功能核心区除外）生态环境准入清单的环境风险防范准入要求。	1. 执行重点管控类（产业园区）生态环境总体准入清单和中心城区（首都功能核心区除外）生态环境准入清单的资源利用效率准入要求。
4	ZH11010920001	门头沟区	中关村示范区门头沟园（北京石龙经济开发区）	1. 执行重点管控类（产业园区）生态环境总体准入清单和生态涵养区生态环境准入清单的空间布局约束准入要求。 2. 执行《门头沟分区规划（国土空间规划）（2017年—2035年）》及园区规划，主导产业为互联网、智能制造、医药健康、节能环保。	1. 执行重点管控类（产业园区）生态环境总体准入清单和生态涵养区生态环境准入清单的污染物排放管控准入要求。	1. 执行重点管控类（产业园区）生态环境总体准入清单和生态涵养区生态环境准入清单的环境风险防范准入要求。	1. 执行重点管控类（产业园区）生态环境总体准入清单和生态涵养区生态环境准入清单的资源利用效率准入要求。 2. 执行园区规划相关资源利用管控要求，其中工业用水重复利用率 $\geq 95\%$ ，万元地区生产总值新鲜水用量 $\leq 0.32 \text{ m}^3/\text{万元}$ ，新能源和可再生能源比重 $\geq 8\%$ ，万元地区生产总值能耗 $\leq 0.012$ 吨标煤。

序号	管控单元编码	行政区划	产业园区名称	主要内容			
				空间布局约束	污染物排放管控	环境风险防范	资源利用效率
5	ZH11011120001	房山区	房山区良工工业园区	1. 执行重点管控类（产业园区）生态环境总体准入清单和平原新城生态环境准入清单的空间布局约束准入要求。 2. 执行《房山分区规划（国土空间规划）（2017年—2035年）》。	1. 执行重点管控类（产业园区）生态环境总体准入清单和平原新城生态环境准入清单的污染物排放管控准入要求。	1. 执行重点管控类（产业园区）生态环境总体准入清单和平原新城生态环境准入清单的环境风险防范准入要求。	1. 执行重点管控类（产业园区）生态环境总体准入清单和平原新城生态环境准入清单的资源利用效率准入要求。
6	ZH11011120002	房山区	中关村示范区房山园（良乡高新技术产业区西区）	1. 执行重点管控类（产业园区）生态环境总体准入清单和平原新城生态环境准入清单的空间布局约束准入要求。 2. 执行《房山分区规划（国土空间规划）（2017年—2035年）》。	1. 执行重点管控类（产业园区）生态环境总体准入清单和平原新城生态环境准入清单的污染物排放管控准入要求。	1. 执行重点管控类（产业园区）生态环境总体准入清单和平原新城生态环境准入清单的环境风险防范准入要求。	1. 执行重点管控类（产业园区）生态环境总体准入清单和平原新城生态环境准入清单的资源利用效率准入要求。
7	ZH11011120003	房山区	北京石化新材料科技产业基地	1. 执行重点管控类（产业园区）生态环境总体准入清单和平原新城生态环境准入清单的空间布局约束准入要求。 2. 执行《房山分区规划（国土空间规划）（2017年—2035年）》及园区规划，规划产业方向为以燕化石化产业为基础，石化新材料产业为主导，延伸橡胶深加工、合成树脂、液晶材料等新材料产业。	1. 执行重点管控类（产业园区）生态环境总体准入清单和平原新城生态环境准入清单的污染物排放管控准入要求。 2. 按照国际先进的清洁生产引入建设项目。	1. 执行重点管控类（产业园区）生态环境总体准入清单和平原新城生态环境准入清单的环境风险防范准入要求。 2. 执行园区规划要求，强化环境风险的有效管控，明确现有重大风险源占位，依据村庄搬迁进度控制新上项目，严格管控区域环境风险格局的变化，加强各区块、各层级环境风险应急预案的衔接与演练。	1. 执行重点管控类（产业园区）生态环境总体准入清单和平原新城生态环境准入清单的资源利用效率准入要求。 2. 执行园区规划中保持1000万吨炼油规模不增加的要求。
8	ZH11011120004	房山区	北京市高端制造业基地	1. 执行重点管控类（产业园区）生态环境总体准入清单和平原新城生态环境准入清单的空间布局约束准入要求。 2. 执行《房山分区规划（国土空间规划）（2017年—2035年）》及园区规划，规划主导产业为自主研发和新能源汽车、轨道交通，积极培育航空装备、智能制造装备、新材料和太阳能光伏发电产业。	1. 执行重点管控类（产业园区）生态环境总体准入清单和平原新城生态环境准入清单的污染物排放管控准入要求。 2. 按照国际先进的清洁生产引入建设项目。 3. 现有工业企业废水污染物实现“增产不增污”。	1. 执行重点管控类（产业园区）生态环境总体准入清单和平原新城生态环境准入清单的环境风险防范准入要求。	1. 执行重点管控类（产业园区）生态环境总体准入清单和平原新城生态环境准入清单的资源利用效率准入要求。 2. 执行园区规划中相关资源利用管控要求，其中工业用水重复利用率达到97%，工业固体废物综合利用率达到95%。
9	ZH11011220001	通州区	北京通州经济技术开发区聚富苑产业基地	1. 执行重点管控类（产业园区）生态环境总体准入清单和城市副中心及通州其他区域生态环境准入清单的空间布局约束准入要求。	1. 执行重点管控类（产业园区）生态环境总体准入清单和城市副中心及通州其他区域生态环境准入清单的污染物排放管控准入要求。	1. 执行重点管控类（产业园区）生态环境总体准入清单和城市副中心及通州其他区域生态环境准入清单的环境风险防范准入要求。	1. 执行重点管控类（产业园区）生态环境总体准入清单和城市副中心及通州其他区域生态环境准入清单的资源利用效率准入要求。
10	ZH11011220002	通州区	通州区潞城食品工业园区	1. 执行重点管控类（产业园区）生态环境总体准入清单和城市副中心及通州其他区域生态环境准入清单的空间布局约束准入要求。	1. 执行重点管控类（产业园区）生态环境总体准入清单和城市副中心及通州其他区域生态环境准入清单的污染物排放管控准入要求。	1. 执行重点管控类（产业园区）生态环境总体准入清单和城市副中心及通州其他区域生态环境准入清单的环境风险防范准入要求。	1. 执行重点管控类（产业园区）生态环境总体准入清单和城市副中心及通州其他区域生态环境准入清单的资源利用效率准入要求。
11	ZH11011220003	通州区	北京永乐经济开发区	1. 执行重点管控类（产业园区）生态环境总体准入清单和城市副中心及通州其他区域生态环境准入清单的空间布局约束准入要求。	1. 执行重点管控类（产业园区）生态环境总体准入清单和城市副中心及通州其他区域生态环境准入清单的污染物排放管控准入要求。 2. 园区企业废水应排入集中处理设施。	1. 执行重点管控类（产业园区）生态环境总体准入清单和城市副中心及通州其他区域生态环境准入清单的环境风险防范准入要求。	1. 执行重点管控类（产业园区）生态环境总体准入清单和平原新城生态环境准入清单的资源利用效率准入要求。 2. 实行最严格的水资源管理制度，其中2035年单位地区生产总值水耗低于9.96m <sup>3</sup> /万元。

序号	管控单元编码	行政区划	产业园区名称	主要内容				
				空间布局约束	污染物排放管控	环境风险防范	资源利用效率	
				2. 执行园区规划，以高新技术产业、现代制造业和总部基地为主导，不符合产业定位的企业进行产业转型或转移疏解。 3. 建设动力中心、污水集中处理厂及管网，再生水供水系统建设。				
12	ZH11011220004	通州区	中关村示范区通州园（北京通州经济开发区东区、西区）	1. 执行重点管控类（产业园区）生态环境总体准入清单和城市副中心及通州其他区域生态环境准入清单的空间布局约束准入要求。 2. 执行园区规划，其中西区功能定位为城市副中心行政办公、商务服务、文化旅游三大主导功能。	1. 执行重点管控类（产业园区）生态环境总体准入清单和城市副中心及通州其他区域生态环境准入清单的污染物排放管控准入要求。 2. 西区生活废水和工业废水集中处理率要求100%。	1. 执行重点管控类（产业园区）生态环境总体准入清单和城市副中心及通州其他区域生态环境准入清单的环境风险防范准入要求。 2. 西区自备水源井30m范围内禁止或限制有损其生态环境功能的开发建设活动。	1. 执行重点管控类（产业园区）生态环境总体准入清单和平原新城生态环境准入清单的资源利用效率准入要求。	
13	ZH11011220005	通州区	北京通州经济开发区南区	1. 执行重点管控类（产业园区）生态环境总体准入清单和城市副中心及通州其他区域生态环境准入清单的空间布局约束准入要求。	1. 执行重点管控类（产业园区）生态环境总体准入清单和城市副中心及通州其他区域生态环境准入清单的污染物排放管控准入要求。	1. 执行重点管控类（产业园区）生态环境总体准入清单和城市副中心及通州其他区域生态环境准入清单的环境风险防范准入要求。	1. 执行重点管控类（产业园区）生态环境总体准入清单和平原新城生态环境准入清单的资源利用效率准入要求。	
14	ZH11011220006	通州区	北京经济技术开发区（通州部分）	1. 执行重点管控类（产业园区）生态环境总体准入清单和平原新城生态环境准入清单的空间布局约束准入要求。 2. 执行《亦庄新城规划（国土空间规划）（2017年—2035年）》及园区规划，立足开发区高端产业的发展基础，持续做强电子信息、生物医药、装备产业、汽车产业的总装集成、系统集成、总部经济等高端业态，做精自动化程度高、集约度高、附加值高、科技含量高、资金密集型的非制造环节。	1. 执行重点管控类（产业园区）生态环境总体准入清单和平原新城生态环境准入清单的污染物排放管控准入要求。 2. 重点行业清洁生产水平达到相应行业清洁生产一级标准或国际先进水平。 3. 新建燃气锅炉采用超低氮燃烧技术，NO <sub>x</sub> 排放浓度控制在30mg/m <sup>3</sup> 内。在用燃气锅炉实施低氮燃烧技术改造或脱硝治理，NO <sub>x</sub> 排放浓度控制在80mg/m <sup>3</sup> 以内。 4. 加强污水治理，污水处理率达到100%。	1. 执行重点管控类（产业园区）生态环境总体准入清单和平原新城生态环境准入清单的环境风险防范准入要求。	1. 执行重点管控类（产业园区）生态环境总体准入清单和平原新城生态环境准入清单的资源利用效率准入要求。 2. 执行园区规划中相关资源利用管控要求，其中到2035年优质能源比重达到99%以上，新能源和可再生能源比重力争达到10%以上。创新能源利用和管理方式。	
15	ZH11011220007	通州区	中关村示范区通州园（金桥产业基地）	1. 执行重点管控类（产业园区）生态环境总体准入清单和城市副中心及通州其他区域生态环境准入清单的空间布局约束准入要求。	1. 执行重点管控类（产业园区）生态环境总体准入清单和城市副中心及通州其他区域生态环境准入清单的污染物排放管控准入要求。	1. 执行重点管控类（产业园区）生态环境总体准入清单和城市副中心及通州其他区域生态环境准入清单的环境风险防范准入要求。	1. 执行重点管控类（产业园区）生态环境总体准入清单和平原新城生态环境准入清单的资源利用效率准入要求。	
16	ZH11011320001	顺义区	顺义区彩园产业基地	1. 执行重点管控类（产业园区）生态环境总体准入清单和平原新城生态环境准入清单的空间布局约束准入要求。 2. 执行《顺义分区规划（国土空间规划）（2017年—2035年）》。	1. 执行重点管控类（产业园区）生态环境总体准入清单和平原新城生态环境准入清单的污染物排放管控准入要求。	1. 执行重点管控类（产业园区）生态环境总体准入清单和平原新城生态环境准入清单的环境风险防范准入要求。	1. 执行重点管控类（产业园区）生态环境总体准入清单和平原新城生态环境准入清单的资源利用效率准入要求。	
17	ZH11011320002	顺义区	顺义区牛栏山二三产业基地	1. 执行重点管控类（产业园区）生态环境总体准入清单和平原新城生态环境准入清单的空间布局约束准入要求。 2. 执行《顺义分区规划（国土空间规划）（2017年—2035年）》。	1. 执行重点管控类（产业园区）生态环境总体准入清单和平原新城生态环境准入清单的污染物排放管控准入要求。	1. 执行重点管控类（产业园区）生态环境总体准入清单和平原新城生态环境准入清单的环境风险防范准入要求。	1. 执行重点管控类（产业园区）生态环境总体准入清单和平原新城生态环境准入清单的资源利用效率准入要求。	

序号	管控单元编码	行政区划	产业园区名称	主要内容			
				空间布局约束	污染物排放管控	环境风险防范	资源利用效率
18	ZH11011320003	顺义区	顺义区杨镇产业基地	1. 执行重点管控类（产业园区）生态环境总体准入清单和平原新城生态环境准入清单的空间布局约束准入要求。 2. 执行《顺义分区规划（国土空间规划）（2017年—2035年）》。	1. 执行重点管控类（产业园区）生态环境总体准入清单和平原新城生态环境准入清单的污染物排放管控准入要求。	1. 执行重点管控类（产业园区）生态环境总体准入清单和平原新城生态环境准入清单的环境风险防范准入要求。	1. 执行重点管控类（产业园区）生态环境总体准入清单和平原新城生态环境准入清单的资源利用效率准入要求。
19	ZH11011320004	顺义区	北京顺义科技创新产业功能区	1. 执行重点管控类（产业园区）生态环境总体准入清单和平原新城生态环境准入清单的空间布局约束准入要求。 2. 执行《顺义分区规划（国土空间规划）（2017年—2035年）》及园区规划，其中汽车基地主导产业为汽车、金融保险、航空、电子信息、工业设计、广告会展、总部经济；林河开发区主导产业为汽车零部件、微电子、光机电一体化和生物新医药；印刷基地主导产业为文化创意产业、新兴能源环保产业、生命健康产业；临空国际基地主导产业为新兴信息、高端制造、航空航天三大产业。	1. 执行重点管控类（产业园区）生态环境总体准入清单和平原新城生态环境准入清单的污染物排放管控准入要求。 2. 加强汽车制造、印刷等企业废水的特征污染物管控。	1. 执行重点管控类（产业园区）生态环境总体准入清单和平原新城生态环境准入清单的环境风险防范准入要求。	1. 执行重点管控类（产业园区）生态环境总体准入清单和平原新城生态环境准入清单的资源利用效率准入要求。 2. 执行园区规划中相关资源利用管控要求。其中万元地区生产总值用水量不突破 0.8 吨/万元，万元地区生产总值能耗不突破 0.02 吨标煤/万元。
20	ZH11011320005	顺义区	北京临空经济核心区（顺义部分）	1. 执行重点管控类（产业园区）生态环境总体准入清单和平原新城生态环境准入清单的空间布局约束准入要求。 2. 执行《顺义分区规划（国土空间规划）（2017年—2035年）》及园区规划，以临空型现代服务业为主导的“高精尖”产业体系。	1. 执行重点管控类（产业园区）生态环境总体准入清单和平原新城生态环境准入清单的污染物排放管控准入要求。 2. 新增规划产业项目须达到清洁生产一级（国际先进）或二级水平（国内先进）。 3. 完善再生水利用设施，工，单体建筑面积超过 2 万平方米的新建公共建筑和居民住房，应安装建筑中水设施。	1. 执行重点管控类（产业园区）生态环境总体准入清单和平原新城生态环境准入清单的环境风险防范准入要求。	1. 执行重点管控类（产业园区）生态环境总体准入清单和平原新城生态环境准入清单的资源利用效率准入要求。 2. 执行园区规划中相关资源利用管控要求，其中到 2022 年，万元地区生产总值能耗比 2015 年下降 17%，清洁优质能源比重提高到 95%以上，新能源和可再生能源比重提高到 8%以上。
21	ZH11011320006	顺义区	天竺综合保税区	1. 执行重点管控类（产业园区）生态环境总体准入清单和平原新城生态环境准入清单的空间布局约束准入要求。 2. 执行《顺义分区规划（国土空间规划）（2017年—2035年）》及园区规划，有口岸操作区、物流仓储区、综合服务区和保税加工区四个功能区。	1. 执行重点管控类（产业园区）生态环境总体准入清单和平原新城生态环境准入清单的污染物排放管控准入要求。 2. 新增产业项目应达到清洁生产一级（国际先进）或二级水平（国内先进）。	1. 执行重点管控类（产业园区）生态环境总体准入清单和平原新城生态环境准入清单的环境风险防范准入要求。	1. 执行重点管控类（产业园区）生态环境总体准入清单和平原新城生态环境准入清单的资源利用效率准入要求。
22	ZH11011320007	顺义区	中关村示范区顺义园（包括实创高新技术产业园一区二区、空港创意产业园东区、非晶产业园）	1. 执行重点管控类（产业园区）生态环境总体准入清单和平原新城生态环境准入清单的空间布局约束准入要求。 2. 执行《顺义分区规划（国土空间规划）（2017年—2035年）》。	1. 执行重点管控类（产业园区）生态环境总体准入清单和平原新城生态环境准入清单的污染物排放管控准入要求。	1. 执行重点管控类（产业园区）生态环境总体准入清单和平原新城生态环境准入清单的环境风险防范准入要求。	2. 执行重点管控类（产业园区）生态环境总体准入清单和平原新城生态环境准入清单的资源利用效率准入要求。
23	ZH11011520001	大兴区	大兴区瀛海工业园区	1. 执行重点管控类（产业园区）生态环境总体准入清单和平原新城生态环境准入清单的空间布局约束准入要求。 2. 执行《大兴分区规划（国土空间规划）（2017年—2035年）》。	1. 执行重点管控类（产业园区）生态环境总体准入清单和平原新城生态环境准入清单的污染物排放管控准入要求。	1. 执行重点管控类（产业园区）生态环境总体准入清单和平原新城生态环境准入清单的环境风险防范准入要求。	1. 执行重点管控类（产业园区）生态环境总体准入清单和平原新城生态环境准入清单的资源利用效率准入要求。

序号	管控单元编码	行政区划	产业园区名称	主要内容			
				空间布局约束	污染物排放管控	环境风险防范	资源利用效率
24	ZH11011520002	大兴区	中关村示范区亦庄园（大兴生物医药基地）	1. 执行重点管控类（产业园区）生态环境总体准入清单和平原新城生态环境准入清单的空间布局约束准入要求。 2. 执行《大兴分区规划（国土空间规划）（2017年—2035年）》及园区规划，规划主导产业为生物药、医疗器械、化学药、中药。 3. 饮用水水源保护区内开发建设活动应严格符合相关法律法规要求。	1. 执行重点管控类（产业园区）生态环境总体准入清单和平原新城生态环境准入清单的污染物排放管控准入要求。 2. 新增产业项目原则上应达到同行业国际先进水平。 3. 污染管控水平达到《国家生态工业示范园区标准》（HJ 274-2015）。	1. 执行重点管控类（产业园区）生态环境总体准入清单和平原新城生态环境准入清单的环境风险防范准入要求。 2. 严格限制新设立带有储存设施的危险化学品经营企业（涉及国计民生和城市运行的除外） 3. 禁止在临近水源地区域建设大量储存危险化学品的建设项目。	1. 执行重点管控类（产业园区）生态环境总体准入清单和平原新城生态环境准入清单的资源利用效率准入要求。 2. 执行园区规划中相关资源利用管控要求，采再生水回用率大于30%，单位工业增加值新鲜水耗不大于2m <sup>3</sup> /万元，单位工业增加值综合能耗不大于0.5吨标煤/万元。
25	ZH11011520003	大兴区	中关村示范区亦庄园（北京采育经济开发区）	1. 执行重点管控类（产业园区）生态环境总体准入清单和平原新城生态环境准入清单的空间布局约束准入要求。 2. 执行《大兴分区规划（国土空间规划）（2017年—2035年）》及园区规划，规划主导产业为新能源智能汽车、关键模块部件、智能交通设备、汽车文化消费。	1. 执行重点管控类（产业园区）生态环境总体准入清单和平原新城生态环境准入清单的污染物排放管控准入要求。 2. 入区企业清洁生产水平需达到本行业国内先进水平。	1. 执行重点管控类（产业园区）生态环境总体准入清单和平原新城生态环境准入清单的环境风险防范准入要求。	1. 执行重点管控类（产业园区）生态环境总体准入清单和平原新城生态环境准入清单的资源利用效率准入要求。 2. 执行园区规划中相关资源利用管控要求，其中中水回用率不低于30%。
26	ZH11011520004	大兴区	北京经济技术开发区（大兴部分）	1. 执行重点管控类（产业园区）生态环境总体准入清单和平原新城生态环境准入清单的空间布局约束准入要求。 2. 执行《亦庄新城规划（国土空间规划）（2017年—2035年）》及园区规划，立足开发区高端产业的发展基础，持续做强电子信息、生物医药、装备产业、汽车产业的总装集成、系统集成、总部经济等高端业态，做精自动化程度高、集约度高、附加值高、科技含量高、资金密集型的非制造环节。	1. 执行重点管控类（产业园区）生态环境总体准入清单和平原新城生态环境准入清单的污染物排放管控准入要求。 2. 重点行业清洁生产水平达到相应行业清洁生产一级标准或国际先进水平。 3. 新建燃气锅炉采用超低氮燃烧技术，NO <sub>x</sub> 排放浓度控制在30mg/m <sup>3</sup> 以内。在用燃气锅炉实施低氮燃烧技术改造或脱硝治理，NO <sub>x</sub> 排放浓度控制在80mg/m <sup>3</sup> 以内。 4. 加强污水治理，污水处理率达到100%。	1. 执行重点管控类（产业园区）生态环境总体准入清单和平原新城生态环境准入清单的环境风险防范准入要求。	1. 执行重点管控类（产业园区）生态环境总体准入清单和平原新城生态环境准入清单的资源利用效率准入要求。 2. 执行园区规划中相关资源利用管控要求，其中到2035年优质能源比重达到99%以上，新能源和可再生能源比重力争达到10%以上。创新能源利用和管理方式。
27	ZH11011520005	大兴区	大兴区青云店工业园区	1. 执行重点管控类（产业园区）生态环境总体准入清单和平原新城生态环境准入清单的空间布局约束准入要求。 2. 执行《大兴分区规划（国土空间规划）（2017年—2035年）》。	1. 执行重点管控类（产业园区）生态环境总体准入清单和平原新城生态环境准入清单的污染物排放管控准入要求。	1. 执行重点管控类（产业园区）生态环境总体准入清单和平原新城生态环境准入清单的环境风险防范准入要求。	1. 执行重点管控类（产业园区）生态环境总体准入清单和平原新城生态环境准入清单的资源利用效率准入要求。
28	ZH11011520006	大兴区	大兴机场临空经济区（北京部分）	1. 执行重点管控类（产业园区）生态环境总体准入清单和平原新城生态环境准入清单的空间布局约束准入要求。 2. 执行《大兴分区规划（国土空间规划）（2017年—2035年）》及园区规划，发展以知识密集型、资本密集型的高端临空产业。	1. 执行重点管控类（产业园区）生态环境总体准入清单和平原新城生态环境准入清单的污染物排放管控准入要求。 2. 加快污水处理厂建设，临空经济区污水集中处理率达95%以上。 3. 严把入园企业条件，严禁大气污染严重、资源消耗高，对环境造成严重污染影响的企业入园。	1. 执行重点管控类（产业园区）生态环境总体准入清单和平原新城生态环境准入清单的环境风险防范准入要求。 2. 加强主要燃料及生产中产生危化品的环境风险防范措施并制定应急预案后。	1. 执行重点管控类（产业园区）生态环境总体准入清单和平原新城生态环境准入清单的资源利用效率准入要求。 2. 执行园区规划中工业用水重复利用率管控要求。
29	ZH11011420001	昌平区	中关村示范区昌平园（包括马池口工业园、昌平园西区、昌平园东区）	1. 执行重点管控类（产业园区）生态环境总体准入清单和平原新城生态环境准入清单的空间布局约束准入要求。 2. 执行《昌平分区规划（国土空间规划）（2017年—2035年）》。	1. 执行重点管控类（产业园区）生态环境总体准入清单和平原新城生态环境准入清单的污染物排放管控准入要求。	1. 执行重点管控类（产业园区）生态环境总体准入清单和平原新城生态环境准入清单的环境风险防范准入要求。	1. 执行重点管控类（产业园区）生态环境总体准入清单和平原新城生态环境准入清单的资源利用效率准入要求。

序号	管控单元编码	行政区划	产业园区名称	主要内容			
				空间布局约束	污染物排放管控	环境风险防范	资源利用效率
30	ZH11011420002	昌平区	中关村示范区昌平园（包括生命科学园昌平部分、北汽福田汽车、三一产业园、北七家工业园）	1. 执行重点管控类（产业园区）生态环境总体准入清单和平原新城生态环境准入清单的空间布局约束准入要求。 2. 执行《昌平分区规划（国土空间规划）（2017年—2035年）》及园区规划，其中生命科学园一期产业定位是：国家级生命科学产业的研发、中试和孵化基地；二期的定位是：面向全国疑难杂症患者、国际在华工作人士、特需人员的国内一流、国际先进并具有东方特色的医院群，形成医疗和科学教育结合的专业园区。	1. 执行重点管控类（产业园区）生态环境总体准入清单和平原新城生态环境准入清单的污染物排放管控准入要求。	1. 执行重点管控类（产业园区）生态环境总体准入清单和平原新城生态环境准入清单的环境风险防范准入要求。	1. 执行重点管控类（产业园区）生态环境总体准入清单和平原新城生态环境准入清单的资源利用效率准入要求。
31	ZH11011420003	昌平区	中关村示范区昌平园（包括阳坊工业园、南口工业园、流村镇工业园、兴寿镇工业园、小汤山工业园）	1. 执行重点管控类（产业园区）生态环境总体准入清单和平原新城生态环境准入清单的空间布局约束准入要求。 2. 执行《昌平分区规划（国土空间规划）（2017年—2035年）》。	1. 执行重点管控类（产业园区）生态环境总体准入清单和平原新城生态环境准入清单的污染物排放管控准入要求。	1. 执行重点管控类（产业园区）生态环境总体准入清单和平原新城生态环境准入清单的环境风险防范准入要求。	1. 执行重点管控类（产业园区）生态环境总体准入清单和平原新城生态环境准入清单的资源利用效率准入要求。
32	ZH11011720001	平谷区	北京马坊工业园区	1. 执行重点管控类（产业园区）生态环境总体准入清单和生态涵养区生态环境准入清单的空间布局约束准入要求。 2. 执行《平谷分区规划（国土空间规划）（2017年—2035年）》及园区规划，产业定位是平谷高端制造产业区，以发展通航产业、高新技术产业和高精尖制造业为主的大型现代化工业基地。 3. 马坊镇水源地一级保护区内开发建设活动应严格符合相关法律法规要求。 4. 马坊地下文物重点监测区为限制开发区域。	1. 执行重点管控类（产业园区）生态环境总体准入清单和生态涵养区生态环境准入清单的污染物排放管控准入要求。 2. 园区企业及项目清洁生产必须达到相关产业先进水平。 3. 严禁使用燃煤或燃油锅炉。	1. 执行重点管控类（产业园区）生态环境总体准入清单和生态涵养区生态环境准入清单的环境风险防范准入要求。	1. 执行重点管控类（产业园区）生态环境总体准入清单和生态涵养区生态环境准入清单的资源利用效率准入要求。
33	ZH11011720002	平谷区	北京平谷马坊物流基地	1. 执行重点管控类（产业园区）生态环境总体准入清单和生态涵养区生态环境准入清单的空间布局约束准入要求。 2. 执行《平谷分区规划（国土空间规划）（2017年—2035年）》。	1. 执行重点管控类（产业园区）生态环境总体准入清单和生态涵养区生态环境准入清单的污染物排放管控准入要求。	1. 执行重点管控类（产业园区）生态环境总体准入清单和生态涵养区生态环境准入清单的环境风险防范准入要求。	1. 执行重点管控类（产业园区）生态环境总体准入清单和生态涵养区生态环境准入清单的资源利用效率准入要求。
34	ZH11011720003	平谷区	北京兴谷经济开发区	1. 执行重点管控类（产业园区）生态环境总体准入清单和生态涵养区生态环境准入清单的空间布局约束准入要求。 2. 执行《平谷分区规划（国土空间规划）（2017年—2035年）》及园区规划，主导产业为汽车零部件、食品饮料。 3. 上纸寨村水源井平兴 00027SQ 及桥头营水源井平山 00114SQ 的一级保护区内开发建设活动应严格符合相关法律法规要求。	1. 执行重点管控类（产业园区）生态环境总体准入清单和生态涵养区生态环境准入清单的污染物排放管控准入要求。 2. 禁止引进含有喷漆等落后的表面处理工序的项目。	1. 执行重点管控类（产业园区）生态环境总体准入清单和生态涵养区生态环境准入清单的环境风险防范准入要求。 2. 禁止建设危险品仓库。 3. 禁止引入排放重金属或有毒有害污染物的行业。 4. 禁止引入涉及大量有毒有害物质或重大危险源的建设项目。	1. 执行重点管控类（产业园区）生态环境总体准入清单和生态涵养区生态环境准入清单的资源利用效率准入要求。 2. 执行园区规划中相关资源利用管控要求，其中中水回用率可达 75%以上。



序号	管控单元编码	行政区划	产业园区名称	主要内容			
				空间布局约束	污染物排放管控	环境风险防范	资源利用效率
35	ZH11011620001	怀柔区	北京雁栖经济开发区	1. 执行重点管控类（产业园区）生态环境总体准入清单和生态涵养区生态环境准入清单的空间布局约束准入要求。 2. 执行《怀柔分区规划（国土空间规划）（2017年—2035年）》及园区规划，主导产业为新材料产业、生命健康产业、智能信息和精密仪器产业、太空与地球探测产业、节能环保产业和培育未来产业。 3. 饮用水水源地一、二级保护区为地下水禁止开采或者限制开采区，开发建设活动应严格符合相关法律法规要求。	1. 执行重点管控类（产业园区）生态环境总体准入清单和生态涵养区生态环境准入清单的污染物排放管控准入要求。	1. 执行重点管控类（产业园区）生态环境总体准入清单和生态涵养区生态环境准入清单的环境风险防范准入要求。 2. 合理布局危险化学品、危险废物储存用地和规划危险化学品、危险废物运输路线，避开敏感区和敏感目标，加强环境风险防控。	1. 执行重点管控类（产业园区）生态环境总体准入清单和生态涵养区生态环境准入清单的资源利用效率准入要求。 2. 执行园区规划中相关资源利用管控要求。
36	ZH11011620002	怀柔区	中关村国家自主创新示范区怀柔园（核心区中区、西区、南区、北区）	1. 执行重点管控类（产业园区）生态环境总体准入清单和生态涵养区生态环境准入清单的空间布局约束准入要求。 2. 执行《怀柔分区规划（国土空间规划）（2017年—2035年）》及园区规划，主导产业为新材料产业、生命健康产业、智能信息和精密仪器产业、太空与地球探测产业、节能环保产业和培育未来产业。 3. 饮用水水源地一、二级保护区为地下水禁止开采或者限制开采区，开发建设活动应严格符合相关法律法规要求。	1. 执行重点管控类（产业园区）生态环境总体准入清单和生态涵养区生态环境准入清单的污染物排放管控准入要求。	1. 执行重点管控类（产业园区）生态环境总体准入清单和生态涵养区生态环境准入清单的环境风险防范准入要求。 2. 合理布局危险化学品、危险废物储存用地和规划危险化学品、危险废物运输路线，避开敏感区和敏感目标，加强环境风险防控。	1. 执行重点管控类（产业园区）生态环境总体准入清单和生态涵养区生态环境准入清单的资源利用效率准入要求。 2. 执行园区规划中相关资源利用管控要求。
37	ZH11011820001	密云区	中关村国家自主创新示范区密云园（密云经济技术开发区A区1期、2期、3期）	1. 执行重点管控类（产业园区）生态环境总体准入清单和生态涵养区生态环境准入清单的空间布局约束准入要求。 2. 执行《密云分区规划（国土空间规划）（2017年—2035年）》及园区规划，A区主导产业为医药健康、节能环保、智能制造、新一代信息技术产业。 3. 饮用水水源地一、二级保护区为地下水禁止开采或者限制开采区，开发建设活动应严格符合相关法律法规要求。	1. 执行重点管控类（产业园区）生态环境总体准入清单和生态涵养区生态环境准入清单的污染物排放管控准入要求。	1. 执行重点管控类（产业园区）生态环境总体准入清单和生态涵养区生态环境准入清单的环境风险防范准入要求。 2. 合理布局危化品、危废储存用地和规划危化品、危废运输路线，避开敏感区和敏感目标，加强环境风险防控。	1. 执行重点管控类（产业园区）生态环境总体准入清单和生态涵养区生态环境准入清单的资源利用效率准入要求。 2. 执行园区规划中相关资源利用管控要求。
38	ZH11011920001	延庆区	中关村示范区延庆园（北京八达岭经济开发区）	1. 执行重点管控类（产业园区）生态环境总体准入清单和生态涵养区生态环境准入清单的空间布局约束准入要求。 2. 执行《延庆分区规划（国土空间规划）（2017年—2035年）》及园区规划，主导产业为软件信息技术、新能源互联网技术及现代服务业、新能源环保产业、现代园艺产业、体育科技产业、无人机产业。 3. 康庄八达岭水厂饮用水水源保护区内开发建设活动应严格符合相关法律法规要求。	1. 执行重点管控类（产业园区）生态环境总体准入清单和生态涵养区生态环境准入清单的污染物排放管控准入要求。	1. 执行重点管控类（产业园区）生态环境总体准入清单和生态涵养区生态环境准入清单的环境风险防范准入要求。 2. 加强园区开发区应建立完善的园区环境风险防范体系建设，强化官厅水库饮用水水源保护区的环境风险防范。	1. 执行重点管控类（产业园区）生态环境总体准入清单和生态涵养区生态环境准入清单的资源利用效率准入要求。 2. 执行园区规划中相关资源利用管控要求，其中万元工业增加值用水量降至8m <sup>3</sup> /万元，中水回用率达到100%。
39	ZH11011920002	延庆区	中关村示范区延庆园（北京延庆经济技术开发区）	1. 执行重点管控类（产业园区）生态环境总体准入清单和生态涵养区生态环境准入清单的空间布局约束准入要求。	1. 执行重点管控类（产业园区）生态环境总体准入清单和生态涵养区生态环境准入清单的污染物排放管控准入要求。	1. 执行重点管控类（产业园区）生态环境总体准入清单和生态涵养区生态环境准入清单的环境风险防范准入要求。	1. 执行重点管控类（产业园区）生态环境总体准入清单和生态涵养区生态环境准入清单的资源利用效率准入要求。

序号	管控单元编码	行政区划	产业园区名称	主要内容			
				空间布局约束	污染物排放管控	环境风险防范	资源利用效率
				2. 执行《延庆分区规划（国土空间规划）（2017年—2035年）》。		养区生态环境准入清单的环境风险防范准入要求。	

### （2）街道（乡镇）重点管控单元准入清单

各街道（乡镇）除去优先保护单元、产业园区重点管控单元，综合叠加大气环境、水环境、土壤环境、水资源、土地资源、能源重点管控分区后，按照街道（乡镇）边界划定管控单元。

表 15 街道（乡镇）重点管控单元生态环境准入清单

序号	单元编码	行政区	街道(乡镇)	主要内容			
				空间布局约束	污染物排放管控	环境风险防范	资源利用效率
1	ZH11010120001	东城区	东华门街道	1. 执行重点管控类[街道(乡镇)]生态环境总体准入清单和首都功能核心区生态环境准入清单的空间布局约束准入要求。	1. 执行重点管控类[街道(乡镇)]生态环境总体准入清单和首都功能核心区生态环境准入清单的污染物排放管控准入要求。 2. 严格高污染燃料禁燃区管控，禁燃区内任何单位不得新建、扩建高污染燃料燃用设施，不得将其他燃料燃用设施改造为高污染燃料燃用设施。	1. 执行重点管控类[街道(乡镇)]生态环境总体准入清单和首都功能核心区生态环境准入清单的环境风险防范准入要求。	1. 执行重点管控类[街道(乡镇)]生态环境总体准入清单和首都功能核心区生态环境准入清单的资源利用效率准入要求。
2	ZH11010120002	东城区	景山街道	1. 执行重点管控类[街道(乡镇)]生态环境总体准入清单和首都功能核心区生态环境准入清单的空间布局约束准入要求。	1. 执行重点管控类[街道(乡镇)]生态环境总体准入清单和首都功能核心区生态环境准入清单的污染物排放管控准入要求。 2. 严格高污染燃料禁燃区管控，禁燃区内任何单位不得新建、扩建高污染燃料燃用设施，不得将其他燃料燃用设施改造为高污染燃料燃用设施。	1. 执行重点管控类[街道(乡镇)]生态环境总体准入清单和首都功能核心区生态环境准入清单的环境风险防范准入要求。	1. 执行重点管控类[街道(乡镇)]生态环境总体准入清单和首都功能核心区生态环境准入清单的资源利用效率准入要求。
3	ZH11010120003	东城区	交道口街道	1. 执行重点管控类[街道(乡镇)]生态环境总体准入清单和首都功能核心区生态环境准入清单的空间布局约束准入要求。	1. 执行重点管控类[街道(乡镇)]生态环境总体准入清单和首都功能核心区生态环境准入清单的污染物排放管控准入要求。 2. 严格高污染燃料禁燃区管控，禁燃区内任何单位不得新建、扩建高污染燃料燃用设施，不得将其他燃料燃用设施改造为高污染燃料燃用设施。	1. 执行重点管控类[街道(乡镇)]生态环境总体准入清单和首都功能核心区生态环境准入清单的环境风险防范准入要求。	1. 执行重点管控类[街道(乡镇)]生态环境总体准入清单和首都功能核心区生态环境准入清单的资源利用效率准入要求。
4	ZH11010120004	东城区	安定门街道	1. 执行重点管控类[街道(乡镇)]生态环境总体准入清单和首都功能核心区生态环境准入清单的空间布局约束准入要求。	1. 执行重点管控类[街道(乡镇)]生态环境总体准入清单和首都功能核心区生态环境准入清单的污染物排放管控准入要求。 2. 严格高污染燃料禁燃区管控，禁燃区内任何单位不得新建、扩建高污染燃料燃用设施，不得将其他燃料燃用设施改造为高污染燃料燃用设施。	1. 执行重点管控类[街道(乡镇)]生态环境总体准入清单和首都功能核心区生态环境准入清单的环境风险防范准入要求。	1. 执行重点管控类[街道(乡镇)]生态环境总体准入清单和首都功能核心区生态环境准入清单的资源利用效率准入要求。
5	ZH11010120005	东城区	北新桥街道	1. 执行重点管控类[街道(乡镇)]生态环境总体准入清单和首都功能核心区生态环境准入清单的空间布局约束准入要求。	1. 执行重点管控类[街道(乡镇)]生态环境总体准入清单和首都功能核心区生态环境准入清单的污染物排放管控准入要求。 2. 严格高污染燃料禁燃区管控，禁燃区内任何单位不得新建、扩建高污染燃料燃用设施，不得将其他燃料燃用设施改造为高污染燃料燃用设施。	1. 执行重点管控类[街道(乡镇)]生态环境总体准入清单和首都功能核心区生态环境准入清单的环境风险防范准入要求。	1. 执行重点管控类[街道(乡镇)]生态环境总体准入清单和首都功能核心区生态环境准入清单的资源利用效率准入要求。
6	ZH11010120006	东城区	东四街道	1. 执行重点管控类[街道(乡镇)]生态环境总体准入清单和首都功能核心区生态环境准入清单的空间布局约束准入要求。	1. 执行重点管控类[街道(乡镇)]生态环境总体准入清单和首都功能核心区生态环境准入清单的污染物排放管控准入要求。 2. 严格高污染燃料禁燃区管控，禁燃区内任何单位不得新建、扩建高污染燃料燃用设施，不得将其他燃料燃用设施改造为高污染燃料燃用设施。	1. 执行重点管控类[街道(乡镇)]生态环境总体准入清单和首都功能核心区生态环境准入清单的环境风险防范准入要求。	1. 执行重点管控类[街道(乡镇)]生态环境总体准入清单和首都功能核心区生态环境准入清单的资源利用效率准入要求。

















序号	单元编码	行政区	街道(乡镇)	主要内容			
				空间布局约束	污染物排放管控	环境风险防范	资源利用效率
					2. 严格高污染燃料禁燃区管控, 禁燃区内任何单位不得新建、扩建高污染燃料燃用设施, 不得将其他燃料燃用设施改造为高污染燃料燃用设施。		
59	ZH11010520028	朝阳区	十八里店乡	1. 执行重点管控类[街道(乡镇)]生态环境总体准入清单和中心城区(首都功能核心区除外)生态环境准入清单的空间布局约束准入要求。	1. 执行重点管控类[街道(乡镇)]生态环境总体准入清单和中心城区(首都功能核心区除外)生态环境准入清单的污染物排放管控准入要求。 2. 严格高污染燃料禁燃区管控, 禁燃区内任何单位不得新建、扩建高污染燃料燃用设施, 不得将其他燃料燃用设施改造为高污染燃料燃用设施。	1. 执行重点管控类[街道(乡镇)]生态环境总体准入清单和中心城区(首都功能核心区除外)生态环境准入清单的环境风险防范准入要求。	1. 执行重点管控类[街道(乡镇)]生态环境总体准入清单和中心城区(首都功能核心区除外)生态环境准入清单的资源利用效率准入要求。 2. 一般超采区禁止农业、工业建设项目新增取用地下水, 严重超采区禁止新增各类取水, 逐步削减超采量。
60	ZH11010520029	朝阳区	平房乡	1. 执行重点管控类[街道(乡镇)]生态环境总体准入清单和中心城区(首都功能核心区除外)生态环境准入清单的空间布局约束准入要求。	1. 执行重点管控类[街道(乡镇)]生态环境总体准入清单和中心城区(首都功能核心区除外)生态环境准入清单的污染物排放管控准入要求。 2. 严格高污染燃料禁燃区管控, 禁燃区内任何单位不得新建、扩建高污染燃料燃用设施, 不得将其他燃料燃用设施改造为高污染燃料燃用设施。	1. 执行重点管控类[街道(乡镇)]生态环境总体准入清单和中心城区(首都功能核心区除外)生态环境准入清单的环境风险防范准入要求。	1. 执行重点管控类[街道(乡镇)]生态环境总体准入清单和中心城区(首都功能核心区除外)生态环境准入清单的资源利用效率准入要求。 2. 一般超采区禁止农业、工业建设项目新增取用地下水, 严重超采区禁止新增各类取水, 逐步削减超采量。
61	ZH11010520030	朝阳区	东风乡	1. 执行重点管控类[街道(乡镇)]生态环境总体准入清单和中心城区(首都功能核心区除外)生态环境准入清单的空间布局约束准入要求。	1. 执行重点管控类[街道(乡镇)]生态环境总体准入清单和中心城区(首都功能核心区除外)生态环境准入清单的污染物排放管控准入要求。 2. 严格高污染燃料禁燃区管控, 禁燃区内任何单位不得新建、扩建高污染燃料燃用设施, 不得将其他燃料燃用设施改造为高污染燃料燃用设施。	1. 执行重点管控类[街道(乡镇)]生态环境总体准入清单和中心城区(首都功能核心区除外)生态环境准入清单的环境风险防范准入要求。	1. 执行重点管控类[街道(乡镇)]生态环境总体准入清单和中心城区(首都功能核心区除外)生态环境准入清单的资源利用效率准入要求。 2. 一般超采区禁止农业、工业建设项目新增取用地下水, 严重超采区禁止新增各类取水, 逐步削减超采量。
62	ZH11010520031	朝阳区	奥运村街道	1. 执行重点管控类[街道(乡镇)]生态环境总体准入清单和中心城区(首都功能核心区除外)生态环境准入清单的空间布局约束准入要求。	1. 执行重点管控类[街道(乡镇)]生态环境总体准入清单和中心城区(首都功能核心区除外)生态环境准入清单的污染物排放管控准入要求。 2. 严格高污染燃料禁燃区管控, 禁燃区内任何单位不得新建、扩建高污染燃料燃用设施, 不得将其他燃料燃用设施改造为高污染燃料燃用设施。	1. 执行重点管控类[街道(乡镇)]生态环境总体准入清单和中心城区(首都功能核心区除外)生态环境准入清单的环境风险防范准入要求。	1. 执行重点管控类[街道(乡镇)]生态环境总体准入清单和中心城区(首都功能核心区除外)生态环境准入清单的资源利用效率准入要求。
63	ZH11010520032	朝阳区	来广营乡	1. 执行重点管控类[街道(乡镇)]生态环境总体准入清单和中心城区(首都功能核心区除外)生态环境准入清单的空间布局约束准入要求。	1. 执行重点管控类[街道(乡镇)]生态环境总体准入清单和中心城区(首都功能核心区除外)生态环境准入清单的污染物排放管控准入要求。 2. 严格高污染燃料禁燃区管控, 禁燃区内任何单位不得新建、扩建高污染燃料燃用设施, 不得将其他燃料燃用设施改造为高污染燃料燃用设施。	1. 执行重点管控类[街道(乡镇)]生态环境总体准入清单和中心城区(首都功能核心区除外)生态环境准入清单的环境风险防范准入要求。	1. 执行重点管控类[街道(乡镇)]生态环境总体准入清单和中心城区(首都功能核心区除外)生态环境准入清单的资源利用效率准入要求。 2. 一般超采区禁止农业、工业建设项目新增取用地下水, 严重超采区禁止新增各类取水, 逐步削减超采量。
64	ZH11010520033	朝阳区	常营回族乡	1. 执行重点管控类[街道(乡镇)]生态环境总体准入清单和中心城区(首都功能核心区除外)生态环境准入清单的空间布局约束准入要求。	1. 执行重点管控类[街道(乡镇)]生态环境总体准入清单和中心城区(首都功能核心区除外)生态环境准入清单的污染物排放管控准入要求。 2. 严格高污染燃料禁燃区管控, 禁燃区内任何单位不得新建、扩建高污染燃料燃用设施, 不得将其他燃料燃用设施改造为高污染燃料燃用设施。	1. 执行重点管控类[街道(乡镇)]生态环境总体准入清单和中心城区(首都功能核心区除外)生态环境准入清单的环境风险防范准入要求。	1. 执行重点管控类[街道(乡镇)]生态环境总体准入清单和中心城区(首都功能核心区除外)生态环境准入清单的资源利用效率准入要求。 2. 一般超采区禁止农业、工业建设项目新增取用地下水, 严重超采区禁止新增各类取水, 逐步削减超采量。



序号	单元编码	行政区	街道(乡镇)	主要内容			
				空间布局约束	污染物排放管控	环境风险防范	资源利用效率
					2. 严格高污染燃料禁燃区管控,禁燃区内任何单位不得新建、扩建高污染燃料燃用设施,不得将其他燃料燃用设施改造为高污染燃料燃用设施。		2. 一般超采区禁止农业、工业建设项目新增取地下水,严重超采区禁止新增各类取水,逐步削减超采量。
72	ZH11010520041	朝阳区	豆各庄乡	1. 执行重点管控类[街道(乡镇)]生态环境总体准入清单和中心城区(首都功能核心区除外)生态环境准入清单的空间布局约束准入要求。	1. 执行重点管控类[街道(乡镇)]生态环境总体准入清单和中心城区(首都功能核心区除外)生态环境准入清单的污染物排放管控准入要求。 2. 严格高污染燃料禁燃区管控,禁燃区内任何单位不得新建、扩建高污染燃料燃用设施,不得将其他燃料燃用设施改造为高污染燃料燃用设施。	1. 执行重点管控类[街道(乡镇)]生态环境总体准入清单和中心城区(首都功能核心区除外)生态环境准入清单的环境风险防范准入要求。 严格执行《污染地块土壤环境管理办法(试行)》。	1. 执行重点管控类[街道(乡镇)]生态环境总体准入清单和中心城区(首都功能核心区除外)生态环境准入清单的资源利用效率准入要求。 2. 一般超采区禁止农业、工业建设项目新增取地下水,严重超采区禁止新增各类取水,逐步削减超采量。
73	ZH11010520042	朝阳区	王四营乡	1. 执行重点管控类[街道(乡镇)]生态环境总体准入清单和中心城区(首都功能核心区除外)生态环境准入清单的空间布局约束准入要求。	1. 执行重点管控类[街道(乡镇)]生态环境总体准入清单和中心城区(首都功能核心区除外)生态环境准入清单的污染物排放管控准入要求。 2. 严格高污染燃料禁燃区管控,禁燃区内任何单位不得新建、扩建高污染燃料燃用设施,不得将其他燃料燃用设施改造为高污染燃料燃用设施。	1. 执行重点管控类[街道(乡镇)]生态环境总体准入清单和中心城区(首都功能核心区除外)生态环境准入清单的环境风险防范准入要求。	1. 执行重点管控类[街道(乡镇)]生态环境总体准入清单和中心城区(首都功能核心区除外)生态环境准入清单的资源利用效率准入要求。 2. 一般超采区禁止农业、工业建设项目新增取地下水,严重超采区禁止新增各类取水,逐步削减超采量。
74	ZH11010520043	朝阳区	东湖街道	1. 执行重点管控类[街道(乡镇)]生态环境总体准入清单和中心城区(首都功能核心区除外)生态环境准入清单的空间布局约束准入要求。	1. 执行重点管控类[街道(乡镇)]生态环境总体准入清单和中心城区(首都功能核心区除外)生态环境准入清单的污染物排放管控准入要求。 2. 严格高污染燃料禁燃区管控,禁燃区内任何单位不得新建、扩建高污染燃料燃用设施,不得将其他燃料燃用设施改造为高污染燃料燃用设施。	1. 执行重点管控类[街道(乡镇)]生态环境总体准入清单和中心城区(首都功能核心区除外)生态环境准入清单的环境风险防范准入要求。	1. 执行重点管控类[街道(乡镇)]生态环境总体准入清单和中心城区(首都功能核心区除外)生态环境准入清单的资源利用效率准入要求。 2. 一般超采区禁止农业、工业建设项目新增取地下水,严重超采区禁止新增各类取水,逐步削减超采量。
75	ZH11010820003	海淀区	万寿路街道	1. 执行重点管控类[街道(乡镇)]生态环境总体准入清单和中心城区(首都功能核心区除外)生态环境准入清单的空间布局约束准入要求。	1. 执行重点管控类[街道(乡镇)]生态环境总体准入清单和中心城区(首都功能核心区除外)生态环境准入清单的污染物排放管控准入要求。 2. 严格高污染燃料禁燃区管控,禁燃区内任何单位不得新建、扩建高污染燃料燃用设施,不得将其他燃料燃用设施改造为高污染燃料燃用设施。	1. 执行重点管控类[街道(乡镇)]生态环境总体准入清单和中心城区(首都功能核心区除外)生态环境准入清单的环境风险防范准入要求。	1. 执行重点管控类[街道(乡镇)]生态环境总体准入清单和中心城区(首都功能核心区除外)生态环境准入清单的资源利用效率准入要求。
76	ZH11010820004	海淀区	永定路街道	1. 执行重点管控类[街道(乡镇)]生态环境总体准入清单和中心城区(首都功能核心区除外)生态环境准入清单的空间布局约束准入要求。	1. 执行重点管控类[街道(乡镇)]生态环境总体准入清单和中心城区(首都功能核心区除外)生态环境准入清单的污染物排放管控准入要求。 2. 严格高污染燃料禁燃区管控,禁燃区内任何单位不得新建、扩建高污染燃料燃用设施,不得将其他燃料燃用设施改造为高污染燃料燃用设施。	1. 执行重点管控类[街道(乡镇)]生态环境总体准入清单和中心城区(首都功能核心区除外)生态环境准入清单的环境风险防范准入要求。	1. 执行重点管控类[街道(乡镇)]生态环境总体准入清单和中心城区(首都功能核心区除外)生态环境准入清单的资源利用效率准入要求。
77	ZH11010820005	海淀区	羊坊店街道	1. 执行重点管控类[街道(乡镇)]生态环境总体准入清单和中心城区(首都功能核心区除外)生态环境准入清单的空间布局约束准入要求。	1. 执行重点管控类[街道(乡镇)]生态环境总体准入清单和中心城区(首都功能核心区除外)生态环境准入清单的污染物排放管控准入要求。 2. 严格高污染燃料禁燃区管控,禁燃区内任何单位不得新建、扩建高污染燃料燃用设施,不得将其他燃料燃用设施改造为高污染燃料燃用设施。	1. 执行重点管控类[街道(乡镇)]生态环境总体准入清单和中心城区(首都功能核心区除外)生态环境准入清单的环境风险防范准入要求。	1. 执行重点管控类[街道(乡镇)]生态环境总体准入清单和中心城区(首都功能核心区除外)生态环境准入清单的资源利用效率准入要求。
78	ZH11010820006	海淀区	甘家口街道	1. 执行重点管控类[街道(乡镇)]生态环境总体准入清单和中心城区(首都功能核心区除外)生态环境准入清单的空间布局约束准入要求。	1. 执行重点管控类[街道(乡镇)]生态环境总体准入清单和中心城区(首都功能核心区除外)生态环境准入清单的污染物排放管控准入要求。	1. 执行重点管控类[街道(乡镇)]生态环境总体准入清单和中心城区(首都功能核心区除外)生态环境准入清单的环境风险防范准入要求。	1. 执行重点管控类[街道(乡镇)]生态环境总体准入清单和中心城区(首都功能核心区除外)生态环境准入清单的资源利用效率准入要求。



















序号	单元编码	行政区	街道(乡镇)	主要内容			
				空间布局约束	污染物排放管控	环境风险防范	资源利用效率
					2. 严格高污染燃料禁燃区管控, 禁燃区内任何单位不得新建、扩建高污染燃料燃用设施, 不得将其他燃料燃用设施改造为高污染燃料燃用设施。		
139	ZH11010920004	门头沟区	东辛房街道	1. 执行重点管控类[街道(乡镇)]生态环境总体准入清单和生态涵养区生态环境准入清单的空间布局约束准入要求。	1. 执行重点管控类[街道(乡镇)]生态环境总体准入清单和生态涵养区生态环境准入清单的污染物排放管控准入要求。 2. 严格高污染燃料禁燃区管控, 禁燃区内任何单位不得新建、扩建高污染燃料燃用设施, 不得将其他燃料燃用设施改造为高污染燃料燃用设施。	1. 执行重点管控类[街道(乡镇)]生态环境总体准入清单和生态涵养区生态环境准入清单的环境风险防范准入要求。	1. 执行重点管控类[街道(乡镇)]生态环境总体准入清单和生态涵养区生态环境准入清单的资源利用效率准入要求。
140	ZH11010920005	门头沟区	永定镇	1. 执行重点管控类[街道(乡镇)]生态环境总体准入清单和生态涵养区生态环境准入清单的空间布局约束准入要求。	1. 执行重点管控类[街道(乡镇)]生态环境总体准入清单和生态涵养区生态环境准入清单的污染物排放管控准入要求。 2. 严格高污染燃料禁燃区管控, 禁燃区内任何单位不得新建、扩建高污染燃料燃用设施, 不得将其他燃料燃用设施改造为高污染燃料燃用设施。	1. 执行重点管控类[街道(乡镇)]生态环境总体准入清单和生态涵养区生态环境准入清单的环境风险防范准入要求。	1. 执行重点管控类[街道(乡镇)]生态环境总体准入清单和生态涵养区生态环境准入清单的资源利用效率准入要求。
141	ZH11010920006	门头沟区	龙泉镇	1. 执行重点管控类[街道(乡镇)]生态环境总体准入清单和生态涵养区生态环境准入清单的空间布局约束准入要求。	1. 执行重点管控类[街道(乡镇)]生态环境总体准入清单和生态涵养区生态环境准入清单的污染物排放管控准入要求。 2. 严格高污染燃料禁燃区管控, 禁燃区内任何单位不得新建、扩建高污染燃料燃用设施, 不得将其他燃料燃用设施改造为高污染燃料燃用设施。	1. 执行重点管控类[街道(乡镇)]生态环境总体准入清单和生态涵养区生态环境准入清单的环境风险防范准入要求。	1. 执行重点管控类[街道(乡镇)]生态环境总体准入清单和生态涵养区生态环境准入清单的资源利用效率准入要求。
142	ZH11010920007	门头沟区	潭柘寺镇	1. 执行重点管控类[街道(乡镇)]生态环境总体准入清单和生态涵养区生态环境准入清单的空间布局约束准入要求。	1. 执行重点管控类[街道(乡镇)]生态环境总体准入清单和生态涵养区生态环境准入清单的污染物排放管控准入要求。	1. 执行重点管控类[街道(乡镇)]生态环境总体准入清单和生态涵养区生态环境准入清单的环境风险防范准入要求。	1. 执行重点管控类[街道(乡镇)]生态环境总体准入清单和生态涵养区生态环境准入清单的资源利用效率准入要求。
143	ZH11011120005	房山区	城关街道	执行重点管控类[街道(乡镇)]生态环境总体准入清单和平原新城生态环境准入清单的空间布局约束准入要求。	1. 执行重点管控类[街道(乡镇)]生态环境总体准入清单和平原新城生态环境准入清单的资源利用效率准入要求。 2. 严格高污染燃料禁燃区管控, 禁燃区内任何单位不得新建、扩建高污染燃料燃用设施, 不得将其他燃料燃用设施改造为高污染燃料燃用设施。	1. 执行重点管控类[街道(乡镇)]生态环境总体准入清单和平原新城生态环境准入清单的环境风险防范准入要求。	1. 执行重点管控类[街道(乡镇)]生态环境总体准入清单和平原新城生态环境准入清单的资源利用效率准入要求。
144	ZH11011120006	房山区	新镇街道	1. 执行重点管控类[街道(乡镇)]生态环境总体准入清单和平原新城生态环境准入清单的空间布局约束准入要求。	1. 执行重点管控类[街道(乡镇)]生态环境总体准入清单和平原新城生态环境准入清单的资源利用效率准入要求。 2. 严格高污染燃料禁燃区管控, 禁燃区内任何单位不得新建、扩建高污染燃料燃用设施, 不得将其他燃料燃用设施改造为高污染燃料燃用设施。	1. 执行重点管控类[街道(乡镇)]生态环境总体准入清单和平原新城生态环境准入清单的环境风险防范准入要求。	1. 执行重点管控类[街道(乡镇)]生态环境总体准入清单和平原新城生态环境准入清单的资源利用效率准入要求。
145	ZH11011120007	房山区	向阳街道	1. 执行重点管控类[街道(乡镇)]生态环境总体准入清单和平原新城生态环境准入清单的空间布局约束准入要求。 按照国家有关循环经济和清洁生产的要求推动工业园区建设, 通过合理规划工业布局, 引导工业企业入驻工业园区。	1. 执行重点管控类[街道(乡镇)]生态环境总体准入清单和平原新城生态环境准入清单的资源利用效率准入要求。 2. 严格高污染燃料禁燃区管控, 禁燃区内任何单位不得新建、扩建高污染燃料燃用设施, 不得将其他燃料燃用设施改造为高污染燃料燃用设施。	1. 执行重点管控类[街道(乡镇)]生态环境总体准入清单和平原新城生态环境准入清单的环境风险防范准入要求。	1. 执行重点管控类[街道(乡镇)]生态环境总体准入清单和平原新城生态环境准入清单的资源利用效率准入要求。
146	ZH11011120008	房山区	东风街道	1. 执行重点管控类[街道(乡镇)]生态环境总体准入清单和平原新城生态环境准入清单的空间布局约束准入要求。	1. 执行重点管控类[街道(乡镇)]生态环境总体准入清单和平原新城生态环境准入清单的资源利用效率准入要求。 2. 严格高污染燃料禁燃区管控, 禁燃区内任何单位不得新建、扩建高污染燃料燃用设施, 不得将其他燃料燃用设施改造为高污染燃料燃用设施。	1. 执行重点管控类[街道(乡镇)]生态环境总体准入清单和平原新城生态环境准入清单的环境风险防范准入要求。	1. 执行重点管控类[街道(乡镇)]生态环境总体准入清单和平原新城生态环境准入清单的资源利用效率准入要求。



序号	单元编码	行政区	街道(乡镇)	主要内容			
				空间布局约束	污染物排放管控	环境风险防范	资源利用效率
155	ZH11011120017	房山区	窦店镇	1. 执行重点管控类[街道(乡镇)]生态环境总体准入清单和平原新城生态环境准入清单的空间布局约束准入要求。 2. 按照国家有关循环经济和清洁生产的要求推动工业园区建设,通过合理规划工业布局,引导工业企业入驻工业园区。	1. 执行重点管控类[街道(乡镇)]生态环境总体准入清单和平原新城生态环境准入清单的资源利用效率准入要求。 2. 严格高污染燃料禁燃区管控,禁燃区内任何单位不得新建、扩建高污染燃料燃用设施,不得将其他燃料燃用设施改造为高污染燃料燃用设施。	1. 执行重点管控类[街道(乡镇)]生态环境总体准入清单和平原新城生态环境准入清单的环境风险防范准入要求。	1. 执行重点管控类[街道(乡镇)]生态环境总体准入清单和平原新城生态环境准入清单的资源利用效率准入要求。
156	ZH11011120018	房山区	长阳镇	1. 执行重点管控类[街道(乡镇)]生态环境总体准入清单和平原新城生态环境准入清单的空间布局约束准入要求。	1. 执行重点管控类[街道(乡镇)]生态环境总体准入清单和平原新城生态环境准入清单的资源利用效率准入要求。 2. 严格高污染燃料禁燃区管控,禁燃区内任何单位不得新建、扩建高污染燃料燃用设施,不得将其他燃料燃用设施改造为高污染燃料燃用设施。	1. 执行重点管控类[街道(乡镇)]生态环境总体准入清单和平原新城生态环境准入清单的环境风险防范准入要求。	1. 执行重点管控类[街道(乡镇)]生态环境总体准入清单和平原新城生态环境准入清单的资源利用效率准入要求。
157	ZH11011220008	通州区	中仓街道	1. 执行重点管控类[街道(乡镇)]生态环境总体准入清单和城市副中心及通州其他区域生态环境准入清单的空间布局约束准入要求。	1. 执行重点管控类[街道(乡镇)]生态环境总体准入清单和城市副中心及通州其他区域生态环境准入清单的资源利用效率准入要求。 2. 严格高污染燃料禁燃区管控,禁燃区内任何单位不得新建、扩建高污染燃料燃用设施,不得将其他燃料燃用设施改造为高污染燃料燃用设施。	1. 执行重点管控类[街道(乡镇)]生态环境总体准入清单和城市副中心及通州其他区域生态环境准入清单的环境风险防范准入要求。	1. 执行重点管控类[街道(乡镇)]生态环境总体准入清单和城市副中心及通州其他区域生态环境准入清单的资源利用效率准入要求。 2. 一般超采区禁止农业、工业建设项目新增取用地下水,严重超采区禁止新增各类取水,逐步削减超采量。
158	ZH11011220009	通州区	新华街道	1. 执行重点管控类[街道(乡镇)]生态环境总体准入清单和城市副中心及通州其他区域生态环境准入清单的空间布局约束准入要求。	1. 执行重点管控类[街道(乡镇)]生态环境总体准入清单和城市副中心及通州其他区域生态环境准入清单的资源利用效率准入要求。 2. 严格高污染燃料禁燃区管控,禁燃区内任何单位不得新建、扩建高污染燃料燃用设施,不得将其他燃料燃用设施改造为高污染燃料燃用设施。	1. 执行重点管控类[街道(乡镇)]生态环境总体准入清单和城市副中心及通州其他区域生态环境准入清单的环境风险防范准入要求。	1. 执行重点管控类[街道(乡镇)]生态环境总体准入清单和城市副中心及通州其他区域生态环境准入清单的资源利用效率准入要求。 2. 一般超采区禁止农业、工业建设项目新增取用地下水,严重超采区禁止新增各类取水,逐步削减超采量。
159	ZH11011220010	通州区	北苑街道	1. 执行重点管控类[街道(乡镇)]生态环境总体准入清单和城市副中心及通州其他区域生态环境准入清单的空间布局约束准入要求。	1. 执行重点管控类[街道(乡镇)]生态环境总体准入清单和城市副中心及通州其他区域生态环境准入清单的资源利用效率准入要求。 2. 严格高污染燃料禁燃区管控,禁燃区内任何单位不得新建、扩建高污染燃料燃用设施,不得将其他燃料燃用设施改造为高污染燃料燃用设施。	1. 执行重点管控类[街道(乡镇)]生态环境总体准入清单和城市副中心及通州其他区域生态环境准入清单的环境风险防范准入要求。	1. 执行重点管控类[街道(乡镇)]生态环境总体准入清单和城市副中心及通州其他区域生态环境准入清单的资源利用效率准入要求。 2. 一般超采区禁止农业、工业建设项目新增取用地下水,严重超采区禁止新增各类取水,逐步削减超采量。
160	ZH11011220011	通州区	玉桥街道	1. 执行重点管控类[街道(乡镇)]生态环境总体准入清单和城市副中心及通州其他区域生态环境准入清单的空间布局约束准入要求。	1. 执行重点管控类[街道(乡镇)]生态环境总体准入清单和城市副中心及通州其他区域生态环境准入清单的资源利用效率准入要求。 2. 严格高污染燃料禁燃区管控,禁燃区内任何单位不得新建、扩建高污染燃料燃用设施,不得将其他燃料燃用设施改造为高污染燃料燃用设施。	1. 执行重点管控类[街道(乡镇)]生态环境总体准入清单和城市副中心及通州其他区域生态环境准入清单的环境风险防范准入要求。	1. 执行重点管控类[街道(乡镇)]生态环境总体准入清单和城市副中心及通州其他区域生态环境准入清单的资源利用效率准入要求。
161	ZH11011220012	通州区	永顺镇	1. 执行重点管控类[街道(乡镇)]生态环境总体准入清单和城市副中心及通州其他区域生态环境准入清单的空间布局约束准入要求。	1. 执行重点管控类[街道(乡镇)]生态环境总体准入清单和城市副中心及通州其他区域生态环境准入清单的资源利用效率准入要求。 2. 严格高污染燃料禁燃区管控,禁燃区内任何单位不得新建、扩建高污染燃料燃用设施,不得将其他燃料燃用设施改造为高污染燃料燃用设施。	1. 执行重点管控类[街道(乡镇)]生态环境总体准入清单和城市副中心及通州其他区域生态环境准入清单的环境风险防范准入要求。 严格执行《污染地块土壤环境管理办法(试行)》。	1. 执行重点管控类[街道(乡镇)]生态环境总体准入清单和城市副中心及通州其他区域生态环境准入清单的资源利用效率准入要求。 2. 一般超采区禁止农业、工业建设项目新增取用地下水,严重超采区禁止新增各类取水,逐步削减超采量。



序号	单元编码	行政区	街道(乡镇)	主要内容			
				空间布局约束	污染物排放管控	环境风险防范	资源利用效率
162	ZH11011220013	通州区	梨园镇	1. 执行重点管控类[街道(乡镇)]生态环境总体准入清单和城市副中心及通州其他区域生态环境准入清单的空间布局约束准入要求。	1. 执行重点管控类[街道(乡镇)]生态环境总体准入清单和城市副中心及通州其他区域生态环境准入清单的资源利用效率准入要求。 2. 严格高污染燃料禁燃区管控, 禁燃区内任何单位不得新建、扩建高污染燃料燃用设施, 不得将其他燃料燃用设施改造为高污染燃料燃用设施。	1. 执行重点管控类[街道(乡镇)]生态环境总体准入清单和城市副中心及通州其他区域生态环境准入清单的环境风险防范准入要求。	1. 执行重点管控类[街道(乡镇)]生态环境总体准入清单和城市副中心及通州其他区域生态环境准入清单的资源利用效率准入要求。 2. 一般超采区禁止农业、工业建设项目新增取用地下水, 严重超采区禁止新增各类取水, 逐步削减超采量。
163	ZH11011220014	通州区	通运街道	1. 执行重点管控类[街道(乡镇)]生态环境总体准入清单和城市副中心及通州其他区域生态环境准入清单的空间布局约束准入要求。	1. 执行重点管控类[街道(乡镇)]生态环境总体准入清单和城市副中心及通州其他区域生态环境准入清单的资源利用效率准入要求。 2. 严格高污染燃料禁燃区管控, 禁燃区内任何单位不得新建、扩建高污染燃料燃用设施, 不得将其他燃料燃用设施改造为高污染燃料燃用设施。	1. 执行重点管控类[街道(乡镇)]生态环境总体准入清单和城市副中心及通州其他区域生态环境准入清单的环境风险防范准入要求。	1. 执行重点管控类[街道(乡镇)]生态环境总体准入清单和城市副中心及通州其他区域生态环境准入清单的资源利用效率准入要求。 2. 一般超采区禁止农业、工业建设项目新增取用地下水, 严重超采区禁止新增各类取水, 逐步削减超采量。
164	ZH11011220015	通州区	潞源街道	1. 执行重点管控类[街道(乡镇)]生态环境总体准入清单和城市副中心及通州其他区域生态环境准入清单的空间布局约束准入要求。	1. 执行重点管控类[街道(乡镇)]生态环境总体准入清单和城市副中心及通州其他区域生态环境准入清单的资源利用效率准入要求。 2. 严格高污染燃料禁燃区管控, 禁燃区内任何单位不得新建、扩建高污染燃料燃用设施, 不得将其他燃料燃用设施改造为高污染燃料燃用设施。	1. 执行重点管控类[街道(乡镇)]生态环境总体准入清单和城市副中心及通州其他区域生态环境准入清单的环境风险防范准入要求。	1. 执行重点管控类[街道(乡镇)]生态环境总体准入清单和城市副中心及通州其他区域生态环境准入清单的资源利用效率准入要求。 2. 一般超采区禁止农业、工业建设项目新增取用地下水, 严重超采区禁止新增各类取水, 逐步削减超采量。
165	ZH11011220016	通州区	张家湾镇	1. 执行重点管控类[街道(乡镇)]生态环境总体准入清单和城市副中心及通州其他区域生态环境准入清单的空间布局约束准入要求。	1. 执行重点管控类[街道(乡镇)]生态环境总体准入清单和城市副中心及通州其他区域生态环境准入清单的资源利用效率准入要求。 2. 严格高污染燃料禁燃区管控, 禁燃区内任何单位不得新建、扩建高污染燃料燃用设施, 不得将其他燃料燃用设施改造为高污染燃料燃用设施。	1. 执行重点管控类[街道(乡镇)]生态环境总体准入清单和城市副中心及通州其他区域生态环境准入清单的环境风险防范准入要求。 2. 严格执行《污染地块土壤环境管理办法(试行)》。	1. 执行重点管控类[街道(乡镇)]生态环境总体准入清单和城市副中心及通州其他区域生态环境准入清单的资源利用效率准入要求。 2. 一般超采区禁止农业、工业建设项目新增取用地下水, 严重超采区禁止新增各类取水, 逐步削减超采量。
166	ZH11011220017	通州区	漷县镇	1. 执行重点管控类[街道(乡镇)]生态环境总体准入清单和城市副中心及通州其他区域生态环境准入清单的空间布局约束准入要求。 2. 按照国家有关循环经济和清洁生产的要求推动工业园区建设, 通过合理规划工业布局, 引导工业企业入驻工业园区。	1. 执行重点管控类[街道(乡镇)]生态环境总体准入清单和城市副中心及通州其他区域生态环境准入清单的资源利用效率准入要求。 2. 严格高污染燃料禁燃区管控, 禁燃区内任何单位不得新建、扩建高污染燃料燃用设施, 不得将其他燃料燃用设施改造为高污染燃料燃用设施。	1. 执行重点管控类[街道(乡镇)]生态环境总体准入清单和城市副中心及通州其他区域生态环境准入清单的环境风险防范准入要求。	1. 执行重点管控类[街道(乡镇)]生态环境总体准入清单和城市副中心及通州其他区域生态环境准入清单的资源利用效率准入要求。
167	ZH11011220018	通州区	马驹桥镇	1. 执行重点管控类[街道(乡镇)]生态环境总体准入清单和城市副中心及通州其他区域生态环境准入清单的空间布局约束准入要求。	1. 执行重点管控类[街道(乡镇)]生态环境总体准入清单和城市副中心及通州其他区域生态环境准入清单的资源利用效率准入要求。 2. 严格高污染燃料禁燃区管控, 禁燃区内任何单位不得新建、扩建高污染燃料燃用设施, 不得将其他燃料燃用设施改造为高污染燃料燃用设施。	1. 执行重点管控类[街道(乡镇)]生态环境总体准入清单和城市副中心及通州其他区域生态环境准入清单的环境风险防范准入要求。	1. 执行重点管控类[街道(乡镇)]生态环境总体准入清单和城市副中心及通州其他区域生态环境准入清单的资源利用效率准入要求。 2. 一般超采区禁止农业、工业建设项目新增取用地下水, 严重超采区禁止新增各类取水, 逐步削减超采量。
168	ZH11011220019	通州区	西集镇	1. 执行重点管控类[街道(乡镇)]生态环境总体准入清单和城市副中心及通州其他区域生态环境准入清单的空间布局约束准入要求。	1. 执行重点管控类[街道(乡镇)]生态环境总体准入清单和城市副中心及通州其他区域生态环境准入清单的资源利用效率准入要求。	1. 执行重点管控类[街道(乡镇)]生态环境总体准入清单和城市副中心及通州其他区域生态环境准入清单的环境风险防范准入要求。	1. 执行重点管控类[街道(乡镇)]生态环境总体准入清单和城市副中心及通州其他区域生态环境准入清单的资源利用效率准入要求。

序号	单元编码	行政区	街道(乡镇)	主要内容			
				空间布局约束	污染物排放管控	环境风险防范	资源利用效率
				2. 按照国家有关循环经济和清洁生产的要求推动工业园区建设, 通过合理规划工业布局, 引导工业企业入驻工业园区。	2. 严格高污染燃料禁燃区管控, 禁燃区内任何单位不得新建、扩建高污染燃料燃用设施, 不得将其他燃料燃用设施改造为高污染燃料燃用设施。		
169	ZH11011220020	通州区	台湖镇	1. 执行重点管控类[街道(乡镇)]生态环境总体准入清单和城市副中心及通州其他区域生态环境准入清单的空间布局约束准入要求。	1. 执行重点管控类[街道(乡镇)]生态环境总体准入清单和城市副中心及通州其他区域生态环境准入清单的资源利用效率准入要求。 2. 严格高污染燃料禁燃区管控, 禁燃区内任何单位不得新建、扩建高污染燃料燃用设施, 不得将其他燃料燃用设施改造为高污染燃料燃用设施。	1. 执行重点管控类[街道(乡镇)]生态环境总体准入清单和城市副中心及通州其他区域生态环境准入清单的环境风险防范准入要求。	1. 执行重点管控类[街道(乡镇)]生态环境总体准入清单和城市副中心及通州其他区域生态环境准入清单的资源利用效率准入要求。 2. 一般超采区禁止农业、工业建设项目新增取地下水, 严重超采区禁止新增各类取水, 逐步削减超采量。
170	ZH11011220021	通州区	永乐店镇	1. 执行重点管控类[街道(乡镇)]生态环境总体准入清单和城市副中心及通州其他区域生态环境准入清单的空间布局约束准入要求。	1. 执行重点管控类[街道(乡镇)]生态环境总体准入清单和城市副中心及通州其他区域生态环境准入清单的资源利用效率准入要求。 2. 严格高污染燃料禁燃区管控, 禁燃区内任何单位不得新建、扩建高污染燃料燃用设施, 不得将其他燃料燃用设施改造为高污染燃料燃用设施。	1. 执行重点管控类[街道(乡镇)]生态环境总体准入清单和城市副中心及通州其他区域生态环境准入清单的环境风险防范准入要求。	1. 执行重点管控类[街道(乡镇)]生态环境总体准入清单和城市副中心及通州其他区域生态环境准入清单的资源利用效率准入要求。
171	ZH11011220022	通州区	潞城镇	1. 执行重点管控类[街道(乡镇)]生态环境总体准入清单和城市副中心及通州其他区域生态环境准入清单的空间布局约束准入要求。	1. 执行重点管控类[街道(乡镇)]生态环境总体准入清单和城市副中心及通州其他区域生态环境准入清单的资源利用效率准入要求。 2. 严格高污染燃料禁燃区管控, 禁燃区内任何单位不得新建、扩建高污染燃料燃用设施, 不得将其他燃料燃用设施改造为高污染燃料燃用设施。	1. 执行重点管控类[街道(乡镇)]生态环境总体准入清单和城市副中心及通州其他区域生态环境准入清单的环境风险防范准入要求。	1. 执行重点管控类[街道(乡镇)]生态环境总体准入清单和城市副中心及通州其他区域生态环境准入清单的资源利用效率准入要求。 2. 一般超采区禁止农业、工业建设项目新增取地下水, 严重超采区禁止新增各类取水, 逐步削减超采量。
172	ZH11011220023	通州区	于家务回族乡	1. 执行重点管控类[街道(乡镇)]生态环境总体准入清单和城市副中心及通州其他区域生态环境准入清单的空间布局约束准入要求。	1. 执行重点管控类[街道(乡镇)]生态环境总体准入清单和城市副中心及通州其他区域生态环境准入清单的资源利用效率准入要求。 2. 严格高污染燃料禁燃区管控, 禁燃区内任何单位不得新建、扩建高污染燃料燃用设施, 不得将其他燃料燃用设施改造为高污染燃料燃用设施。	1. 执行重点管控类[街道(乡镇)]生态环境总体准入清单和城市副中心及通州其他区域生态环境准入清单的环境风险防范准入要求。	1. 执行重点管控类[街道(乡镇)]生态环境总体准入清单和城市副中心及通州其他区域生态环境准入清单的资源利用效率准入要求。
173	ZH11011220024	通州区	杨庄街道	1. 执行重点管控类[街道(乡镇)]生态环境总体准入清单和城市副中心及通州其他区域生态环境准入清单的空间布局约束准入要求。	1. 执行重点管控类[街道(乡镇)]生态环境总体准入清单和城市副中心及通州其他区域生态环境准入清单的资源利用效率准入要求。 2. 严格高污染燃料禁燃区管控, 禁燃区内任何单位不得新建、扩建高污染燃料燃用设施, 不得将其他燃料燃用设施改造为高污染燃料燃用设施。	1. 执行重点管控类[街道(乡镇)]生态环境总体准入清单和城市副中心及通州其他区域生态环境准入清单的环境风险防范准入要求。	1. 执行重点管控类[街道(乡镇)]生态环境总体准入清单和城市副中心及通州其他区域生态环境准入清单的资源利用效率准入要求。
174	ZH11011220025	通州区	临河里街道	1. 执行重点管控类[街道(乡镇)]生态环境总体准入清单和城市副中心及通州其他区域生态环境准入清单的空间布局约束准入要求。	1. 执行重点管控类[街道(乡镇)]生态环境总体准入清单和城市副中心及通州其他区域生态环境准入清单的资源利用效率准入要求。 2. 严格高污染燃料禁燃区管控, 禁燃区内任何单位不得新建、扩建高污染燃料燃用设施, 不得将其他燃料燃用设施改造为高污染燃料燃用设施。	1. 执行重点管控类[街道(乡镇)]生态环境总体准入清单和城市副中心及通州其他区域生态环境准入清单的环境风险防范准入要求。	1. 执行重点管控类[街道(乡镇)]生态环境总体准入清单和城市副中心及通州其他区域生态环境准入清单的资源利用效率准入要求。
175	ZH11011220026	通州区	九棵树街道	1. 执行重点管控类[街道(乡镇)]生态环境总体准入清单和城市副中心及通州其他区域生态环境准入清单的空间布局约束准入要求。	1. 执行重点管控类[街道(乡镇)]生态环境总体准入清单和城市副中心及通州其他区域生态环境准入清单的资源利用效率准入要求。	1. 执行重点管控类[街道(乡镇)]生态环境总体准入清单和城市副中心及通州其他区域生态环境准入清单的环境风险防范准入要求。	1. 执行重点管控类[街道(乡镇)]生态环境总体准入清单和城市副中心及通州其他区域生态环境准入清单的资源利用效率准入要求。

序号	单元编码	行政区	街道(乡镇)	主要内容			
				空间布局约束	污染物排放管控	环境风险防范	资源利用效率
					2. 严格高污染燃料禁燃区管控,禁燃区内任何单位不得新建、扩建高污染燃料燃用设施,不得将其他燃料燃用设施改造为高污染燃料燃用设施。		
176	ZH11011220027	通州区	文景街道	1. 执行重点管控类[街道(乡镇)]生态环境总体准入清单和城市副中心及通州其他区域生态环境准入清单的空间布局约束准入要求。	1. 执行重点管控类[街道(乡镇)]生态环境总体准入清单和城市副中心及通州其他区域生态环境准入清单的资源利用效率准入要求。 2. 严格高污染燃料禁燃区管控,禁燃区内任何单位不得新建、扩建高污染燃料燃用设施,不得将其他燃料燃用设施改造为高污染燃料燃用设施。	1. 执行重点管控类[街道(乡镇)]生态环境总体准入清单和城市副中心及通州其他区域生态环境准入清单的环境风险防范准入要求。	1. 执行重点管控类[街道(乡镇)]生态环境总体准入清单和城市副中心及通州其他区域生态环境准入清单的资源利用效率准入要求。
177	ZH11011220028	通州区	潞邑街道	1. 执行重点管控类[街道(乡镇)]生态环境总体准入清单和城市副中心及通州其他区域生态环境准入清单的空间布局约束准入要求。	1. 执行重点管控类[街道(乡镇)]生态环境总体准入清单和城市副中心及通州其他区域生态环境准入清单的资源利用效率准入要求。 2. 严格高污染燃料禁燃区管控,禁燃区内任何单位不得新建、扩建高污染燃料燃用设施,不得将其他燃料燃用设施改造为高污染燃料燃用设施。	1. 执行重点管控类[街道(乡镇)]生态环境总体准入清单和城市副中心及通州其他区域生态环境准入清单的环境风险防范准入要求。	1. 执行重点管控类[街道(乡镇)]生态环境总体准入清单和城市副中心及通州其他区域生态环境准入清单的资源利用效率准入要求。
178	ZH11011320008	顺义区	胜利街道	1. 执行重点管控类[街道(乡镇)]生态环境总体准入清单和平原新城生态环境准入清单的空间布局约束准入要求。	1. 执行重点管控类[街道(乡镇)]生态环境总体准入清单和平原新城生态环境准入清单的资源利用效率准入要求。 2. 严格高污染燃料禁燃区管控,禁燃区内任何单位不得新建、扩建高污染燃料燃用设施,不得将其他燃料燃用设施改造为高污染燃料燃用设施。	1. 执行重点管控类[街道(乡镇)]生态环境总体准入清单和平原新城生态环境准入清单的环境风险防范准入要求。	1. 执行重点管控类[街道(乡镇)]生态环境总体准入清单和平原新城生态环境准入清单的资源利用效率准入要求。
179	ZH11011320009	顺义区	光明街道	1. 执行重点管控类[街道(乡镇)]生态环境总体准入清单和平原新城生态环境准入清单的空间布局约束准入要求。	1. 执行重点管控类[街道(乡镇)]生态环境总体准入清单和平原新城生态环境准入清单的资源利用效率准入要求。 2. 严格高污染燃料禁燃区管控,禁燃区内任何单位不得新建、扩建高污染燃料燃用设施,不得将其他燃料燃用设施改造为高污染燃料燃用设施。	1. 执行重点管控类[街道(乡镇)]生态环境总体准入清单和平原新城生态环境准入清单的环境风险防范准入要求。	1. 执行重点管控类[街道(乡镇)]生态环境总体准入清单和平原新城生态环境准入清单的资源利用效率准入要求。
180	ZH11011320010	顺义区	仁和镇	1. 执行重点管控类[街道(乡镇)]生态环境总体准入清单和平原新城生态环境准入清单的空间布局约束准入要求。 2. 按照国家有关循环经济和清洁生产的要求推动工业园区建设,通过合理规划工业布局,引导工业企业入驻工业园区。	1. 执行重点管控类[街道(乡镇)]生态环境总体准入清单和平原新城生态环境准入清单的资源利用效率准入要求。 2. 严格高污染燃料禁燃区管控,禁燃区内任何单位不得新建、扩建高污染燃料燃用设施,不得将其他燃料燃用设施改造为高污染燃料燃用设施。	1. 执行重点管控类[街道(乡镇)]生态环境总体准入清单和平原新城生态环境准入清单的环境风险防范准入要求。	1. 执行重点管控类[街道(乡镇)]生态环境总体准入清单和平原新城生态环境准入清单的资源利用效率准入要求。
181	ZH11011320011	顺义区	后沙峪镇	1. 执行重点管控类[街道(乡镇)]生态环境总体准入清单和平原新城生态环境准入清单的空间布局约束准入要求。 2. 按照国家有关循环经济和清洁生产的要求推动工业园区建设,通过合理规划工业布局,引导工业企业入驻工业园区。	1. 执行重点管控类[街道(乡镇)]生态环境总体准入清单和平原新城生态环境准入清单的资源利用效率准入要求。 2. 严格高污染燃料禁燃区管控,禁燃区内任何单位不得新建、扩建高污染燃料燃用设施,不得将其他燃料燃用设施改造为高污染燃料燃用设施。	1. 执行重点管控类[街道(乡镇)]生态环境总体准入清单和平原新城生态环境准入清单的环境风险防范准入要求。	1. 执行重点管控类[街道(乡镇)]生态环境总体准入清单和平原新城生态环境准入清单的资源利用效率准入要求。 2. 一般超采区禁止农业、工业建设项目新增取地下水,严重超采区禁止新增各类取水,逐步削减超采量。
182	ZH11011320012	顺义区	天竺镇	1. 执行重点管控类[街道(乡镇)]生态环境总体准入清单和平原新城生态环境准入清单的空间布局约束准入要求。	1. 执行重点管控类[街道(乡镇)]生态环境总体准入清单和平原新城生态环境准入清单的资源利用效率准入要求。 2. 严格高污染燃料禁燃区管控,禁燃区内任何单位不得新建、扩建高污染燃料燃用设施,不得将其他燃料燃用设施改造为高污染燃料燃用设施。	1. 执行重点管控类[街道(乡镇)]生态环境总体准入清单和平原新城生态环境准入清单的环境风险防范准入要求。	1. 执行重点管控类[街道(乡镇)]生态环境总体准入清单和平原新城生态环境准入清单的资源利用效率准入要求。 2. 一般超采区禁止农业、工业建设项目新增取地下水,严重超采区禁止新增各类取水,逐步削减超采量。
183	ZH11011320013	顺义区	杨镇	1. 执行重点管控类[街道(乡镇)]生态环境总体准入清单和平原新城生态环境准入清单的空间布局约束准入要求。	1. 执行重点管控类[街道(乡镇)]生态环境总体准入清单和平原新城生态环境准入清单的资源利用效率准入要求。	1. 执行重点管控类[街道(乡镇)]生态环境总体准入清单和平原新城生态环境	1. 执行重点管控类[街道(乡镇)]生态环境总体准入清单和平原新城生态环境准入清单的资源利用效率准入要求。

序号	单元编码	行政区	街道(乡镇)	主要内容			
				空间布局约束	污染物排放管控	环境风险防范	资源利用效率
				2. 按照国家有关循环经济和清洁生产的要求推动工业园区建设,通过合理规划工业布局,引导工业企业入驻工业园区。	2. 严格高污染燃料禁燃区管控,禁燃区内任何单位不得新建、扩建高污染燃料燃用设施,不得将其他燃料燃用设施改造为高污染燃料燃用设施。	环境准入清单的环境风险防范准入要求。	
184	ZH11011320014	顺义区	牛栏山镇	1. 执行重点管控类[街道(乡镇)]生态环境总体准入清单和平原新城生态环境准入清单的空间布局约束准入要求。 2. 按照国家有关循环经济和清洁生产的要求推动工业园区建设,通过合理规划工业布局,引导工业企业入驻工业园区。	1. 执行重点管控类[街道(乡镇)]生态环境总体准入清单和平原新城生态环境准入清单的资源利用效率准入要求。 2. 严格高污染燃料禁燃区管控,禁燃区内任何单位不得新建、扩建高污染燃料燃用设施,不得将其他燃料燃用设施改造为高污染燃料燃用设施。	1. 执行重点管控类[街道(乡镇)]生态环境总体准入清单和平原新城生态环境准入清单的环境风险防范准入要求。	1. 执行重点管控类[街道(乡镇)]生态环境总体准入清单和平原新城生态环境准入清单的资源利用效率准入要求。
185	ZH11011320015	顺义区	南法信镇	1. 执行重点管控类[街道(乡镇)]生态环境总体准入清单和平原新城生态环境准入清单的空间布局约束准入要求。 2. 按照国家有关循环经济和清洁生产的要求推动工业园区建设,通过合理规划工业布局,引导工业企业入驻工业园区。	1. 执行重点管控类[街道(乡镇)]生态环境总体准入清单和平原新城生态环境准入清单的资源利用效率准入要求。 2. 严格高污染燃料禁燃区管控,禁燃区内任何单位不得新建、扩建高污染燃料燃用设施,不得将其他燃料燃用设施改造为高污染燃料燃用设施。	1. 执行重点管控类[街道(乡镇)]生态环境总体准入清单和平原新城生态环境准入清单的环境风险防范准入要求。	1. 执行重点管控类[街道(乡镇)]生态环境总体准入清单和平原新城生态环境准入清单的资源利用效率准入要求。 2. 一般超采区禁止农业、工业建设项目新增取地下水,严重超采区禁止新增各类取水,逐步削减超采量。
186	ZH11011320016	顺义区	马坡镇	1. 执行重点管控类[街道(乡镇)]生态环境总体准入清单和平原新城生态环境准入清单的空间布局约束准入要求。	1. 执行重点管控类[街道(乡镇)]生态环境总体准入清单和平原新城生态环境准入清单的资源利用效率准入要求。 2. 严格高污染燃料禁燃区管控,禁燃区内任何单位不得新建、扩建高污染燃料燃用设施,不得将其他燃料燃用设施改造为高污染燃料燃用设施。	1. 执行重点管控类[街道(乡镇)]生态环境总体准入清单和平原新城生态环境准入清单的环境风险防范准入要求。	1. 执行重点管控类[街道(乡镇)]生态环境总体准入清单和平原新城生态环境准入清单的资源利用效率准入要求。 2. 一般超采区禁止农业、工业建设项目新增取地下水,严重超采区禁止新增各类取水,逐步削减超采量。
187	ZH11011320017	顺义区	石园街道	1. 执行重点管控类[街道(乡镇)]生态环境总体准入清单和平原新城生态环境准入清单的空间布局约束准入要求。	1. 执行重点管控类[街道(乡镇)]生态环境总体准入清单和平原新城生态环境准入清单的资源利用效率准入要求。 2. 严格高污染燃料禁燃区管控,禁燃区内任何单位不得新建、扩建高污染燃料燃用设施,不得将其他燃料燃用设施改造为高污染燃料燃用设施。	1. 执行重点管控类[街道(乡镇)]生态环境总体准入清单和平原新城生态环境准入清单的环境风险防范准入要求。	1. 执行重点管控类[街道(乡镇)]生态环境总体准入清单和平原新城生态环境准入清单的资源利用效率准入要求。
188	ZH11011320018	顺义区	空港街道	1. 执行重点管控类[街道(乡镇)]生态环境总体准入清单和平原新城生态环境准入清单的空间布局约束准入要求。	1. 执行重点管控类[街道(乡镇)]生态环境总体准入清单和平原新城生态环境准入清单的资源利用效率准入要求。 2. 严格高污染燃料禁燃区管控,禁燃区内任何单位不得新建、扩建高污染燃料燃用设施,不得将其他燃料燃用设施改造为高污染燃料燃用设施。	1. 执行重点管控类[街道(乡镇)]生态环境总体准入清单和平原新城生态环境准入清单的环境风险防范准入要求。	1. 执行重点管控类[街道(乡镇)]生态环境总体准入清单和平原新城生态环境准入清单的资源利用效率准入要求。
189	ZH11011320019	顺义区	双丰街道	1. 执行重点管控类[街道(乡镇)]生态环境总体准入清单和平原新城生态环境准入清单的空间布局约束准入要求。 2. 按照国家有关循环经济和清洁生产的要求推动工业园区建设,通过合理规划工业布局,引导工业企业入驻工业园区。	1. 执行重点管控类[街道(乡镇)]生态环境总体准入清单和平原新城生态环境准入清单的资源利用效率准入要求。 2. 严格高污染燃料禁燃区管控,禁燃区内任何单位不得新建、扩建高污染燃料燃用设施,不得将其他燃料燃用设施改造为高污染燃料燃用设施。	1. 执行重点管控类[街道(乡镇)]生态环境总体准入清单和平原新城生态环境准入清单的环境风险防范准入要求。	1. 执行重点管控类[街道(乡镇)]生态环境总体准入清单和平原新城生态环境准入清单的资源利用效率准入要求。
190	ZH11011320020	顺义区	旺泉街道	1. 执行重点管控类[街道(乡镇)]生态环境总体准入清单和平原新城生态环境准入清单的空间布局约束准入要求。	1. 执行重点管控类[街道(乡镇)]生态环境总体准入清单和平原新城生态环境准入清单的资源利用效率准入要求。 2. 严格高污染燃料禁燃区管控,禁燃区内任何单位不得新建、扩建高污染燃料燃用设施,不得将其他燃料燃用设施改造为高污染燃料燃用设施。	1. 执行重点管控类[街道(乡镇)]生态环境总体准入清单和平原新城生态环境准入清单的环境风险防范准入要求。	1. 执行重点管控类[街道(乡镇)]生态环境总体准入清单和平原新城生态环境准入清单的资源利用效率准入要求。
191	ZH11011320021	顺义区	高丽营镇	1. 执行重点管控类[街道(乡镇)]生态环境总体准入清单和平原新城生态环境准入清单的空间布局约束准入要求。	1. 执行重点管控类[街道(乡镇)]生态环境总体准入清单和平原新城生态环境准入清单的资源利用效率准入要求。	1. 执行重点管控类[街道(乡镇)]生态环境总体准入清单和平原新城生态环境准入清单的环境风险防范准入要求。	1. 执行重点管控类[街道(乡镇)]生态环境总体准入清单和平原新城生态环境准入清单的资源利用效率准入要求。

序号	单元编码	行政区	街道(乡镇)	主要内容			
				空间布局约束	污染物排放管控	环境风险防范	资源利用效率
					2. 严格高污染燃料禁燃区管控,禁燃区内任何单位不得新建、扩建高污染燃料燃用设施,不得将其他燃料燃用设施改造为高污染燃料燃用设施。		2. 一般超采区禁止农业、工业建设项目新增取地下水,严重超采区禁止新增各类取水,逐步削减超采量。
192	ZH11011320022	顺义区	李桥镇	1. 执行重点管控类[街道(乡镇)]生态环境总体准入清单和平原新城生态环境准入清单的空间布局约束准入要求。 2. 按照国家有关循环经济和清洁生产的要求推动工业园区建设,通过合理规划工业布局,引导工业企业入驻工业园区。	1. 执行重点管控类[街道(乡镇)]生态环境总体准入清单和平原新城生态环境准入清单的资源利用效率准入要求。 2. 严格高污染燃料禁燃区管控,禁燃区内任何单位不得新建、扩建高污染燃料燃用设施,不得将其他燃料燃用设施改造为高污染燃料燃用设施。	1. 执行重点管控类[街道(乡镇)]生态环境总体准入清单和平原新城生态环境准入清单的环境风险防范准入要求。	1. 执行重点管控类[街道(乡镇)]生态环境总体准入清单和平原新城生态环境准入清单的资源利用效率准入要求。 2. 一般超采区禁止农业、工业建设项目新增取地下水,严重超采区禁止新增各类取水,逐步削减超采量。
193	ZH11011320023	顺义区	大孙各庄镇	1. 执行重点管控类[街道(乡镇)]生态环境总体准入清单和平原新城生态环境准入清单的空间布局约束准入要求。	1. 执行重点管控类[街道(乡镇)]生态环境总体准入清单和平原新城生态环境准入清单的资源利用效率准入要求。 2. 严格高污染燃料禁燃区管控,禁燃区内任何单位不得新建、扩建高污染燃料燃用设施,不得将其他燃料燃用设施改造为高污染燃料燃用设施。	1. 执行重点管控类[街道(乡镇)]生态环境总体准入清单和平原新城生态环境准入清单的环境风险防范准入要求。	1. 执行重点管控类[街道(乡镇)]生态环境总体准入清单和平原新城生态环境准入清单的资源利用效率准入要求。 2. 一般超采区禁止农业、工业建设项目新增取地下水,严重超采区禁止新增各类取水,逐步削减超采量。
194	ZH11011320024	顺义区	龙湾屯镇	1. 执行重点管控类[街道(乡镇)]生态环境总体准入清单和平原新城生态环境准入清单的空间布局约束准入要求。	1. 执行重点管控类[街道(乡镇)]生态环境总体准入清单和平原新城生态环境准入清单的资源利用效率准入要求。 2. 严格高污染燃料禁燃区管控,禁燃区内任何单位不得新建、扩建高污染燃料燃用设施,不得将其他燃料燃用设施改造为高污染燃料燃用设施。	1. 执行重点管控类[街道(乡镇)]生态环境总体准入清单和平原新城生态环境准入清单的环境风险防范准入要求。	1. 执行重点管控类[街道(乡镇)]生态环境总体准入清单和平原新城生态环境准入清单的资源利用效率准入要求。
195	ZH11011320025	顺义区	木林镇	1. 执行重点管控类[街道(乡镇)]生态环境总体准入清单和平原新城生态环境准入清单的空间布局约束准入要求。	1. 执行重点管控类[街道(乡镇)]生态环境总体准入清单和平原新城生态环境准入清单的资源利用效率准入要求。 2. 严格高污染燃料禁燃区管控,禁燃区内任何单位不得新建、扩建高污染燃料燃用设施,不得将其他燃料燃用设施改造为高污染燃料燃用设施。	1. 执行重点管控类[街道(乡镇)]生态环境总体准入清单和平原新城生态环境准入清单的环境风险防范准入要求。	1. 执行重点管控类[街道(乡镇)]生态环境总体准入清单和平原新城生态环境准入清单的资源利用效率准入要求。
196	ZH11011320026	顺义区	赵全营镇	1. 执行重点管控类[街道(乡镇)]生态环境总体准入清单和平原新城生态环境准入清单的空间布局约束准入要求。	1. 执行重点管控类[街道(乡镇)]生态环境总体准入清单和平原新城生态环境准入清单的资源利用效率准入要求。 2. 严格高污染燃料禁燃区管控,禁燃区内任何单位不得新建、扩建高污染燃料燃用设施,不得将其他燃料燃用设施改造为高污染燃料燃用设施。	1. 执行重点管控类[街道(乡镇)]生态环境总体准入清单和平原新城生态环境准入清单的环境风险防范准入要求。	1. 执行重点管控类[街道(乡镇)]生态环境总体准入清单和平原新城生态环境准入清单的资源利用效率准入要求。
197	ZH11011520007	大兴区	兴丰街道	1. 执行重点管控类[街道(乡镇)]生态环境总体准入清单和平原新城生态环境准入清单的空间布局约束准入要求。	1. 执行重点管控类[街道(乡镇)]生态环境总体准入清单和平原新城生态环境准入清单的资源利用效率准入要求。 2. 严格高污染燃料禁燃区管控,禁燃区内任何单位不得新建、扩建高污染燃料燃用设施,不得将其他燃料燃用设施改造为高污染燃料燃用设施。	1. 执行重点管控类[街道(乡镇)]生态环境总体准入清单和平原新城生态环境准入清单的环境风险防范准入要求。	1. 执行重点管控类[街道(乡镇)]生态环境总体准入清单和平原新城生态环境准入清单的资源利用效率准入要求。
198	ZH11011520008	大兴区	林校路街道	1. 执行重点管控类[街道(乡镇)]生态环境总体准入清单和平原新城生态环境准入清单的空间布局约束准入要求。	1. 执行重点管控类[街道(乡镇)]生态环境总体准入清单和平原新城生态环境准入清单的资源利用效率准入要求。 2. 严格高污染燃料禁燃区管控,禁燃区内任何单位不得新建、扩建高污染燃料燃用设施,不得将其他燃料燃用设施改造为高污染燃料燃用设施。	1. 执行重点管控类[街道(乡镇)]生态环境总体准入清单和平原新城生态环境准入清单的环境风险防范准入要求。	1. 执行重点管控类[街道(乡镇)]生态环境总体准入清单和平原新城生态环境准入清单的资源利用效率准入要求。
199	ZH11011520009	大兴区	清源街道	1. 执行重点管控类[街道(乡镇)]生态环境总体准入清单和平原新城生态环境准入清单的空间布局约束准入要求。	1. 执行重点管控类[街道(乡镇)]生态环境总体准入清单和平原新城生态环境准入清单的资源利用效率准入要求。 2. 严格高污染燃料禁燃区管控,禁燃区内任何单位不得新建、扩建高污染燃料燃用设施,不得将其他燃料燃用设施改造为高污染燃料燃用设施。	1. 执行重点管控类[街道(乡镇)]生态环境总体准入清单和平原新城生态环境准入清单的环境风险防范准入要求。	1. 执行重点管控类[街道(乡镇)]生态环境总体准入清单和平原新城生态环境准入清单的资源利用效率准入要求。

序号	单元编码	行政区	街道(乡镇)	主要内容			
				空间布局约束	污染物排放管控	环境风险防范	资源利用效率
200	ZH11011520010	大兴区	亦庄镇	1. 执行重点管控类[街道(乡镇)]生态环境总体准入清单和平原新城生态环境准入清单的空间布局约束准入要求。	1. 执行重点管控类[街道(乡镇)]生态环境总体准入清单和平原新城生态环境准入清单的资源利用效率准入要求。 2. 严格高污染燃料禁燃区管控, 禁燃区内任何单位不得新建、扩建高污染燃料燃用设施, 不得将其他燃料燃用设施改造为高污染燃料燃用设施。	1. 执行重点管控类[街道(乡镇)]生态环境总体准入清单和平原新城生态环境准入清单的环境风险防范准入要求。	1. 执行重点管控类[街道(乡镇)]生态环境总体准入清单和平原新城生态环境准入清单的资源利用效率准入要求。 2. 一般超采区禁止农业、工业建设项目新增取用地下水, 严重超采区禁止新增各类取水, 逐步削减超采量。
201	ZH11011520011	大兴区	黄村镇	1. 执行重点管控类[街道(乡镇)]生态环境总体准入清单和平原新城生态环境准入清单的空间布局约束准入要求。	1. 执行重点管控类[街道(乡镇)]生态环境总体准入清单和平原新城生态环境准入清单的资源利用效率准入要求。 2. 严格高污染燃料禁燃区管控, 禁燃区内任何单位不得新建、扩建高污染燃料燃用设施, 不得将其他燃料燃用设施改造为高污染燃料燃用设施。	1. 执行重点管控类[街道(乡镇)]生态环境总体准入清单和平原新城生态环境准入清单的环境风险防范准入要求。	1. 执行重点管控类[街道(乡镇)]生态环境总体准入清单和平原新城生态环境准入清单的资源利用效率准入要求。
202	ZH11011520012	大兴区	旧宫镇	1. 执行重点管控类[街道(乡镇)]生态环境总体准入清单和平原新城生态环境准入清单的空间布局约束准入要求。	1. 执行重点管控类[街道(乡镇)]生态环境总体准入清单和平原新城生态环境准入清单的资源利用效率准入要求。 2. 严格高污染燃料禁燃区管控, 禁燃区内任何单位不得新建、扩建高污染燃料燃用设施, 不得将其他燃料燃用设施改造为高污染燃料燃用设施。	1. 执行重点管控类[街道(乡镇)]生态环境总体准入清单和平原新城生态环境准入清单的环境风险防范准入要求。	1. 执行重点管控类[街道(乡镇)]生态环境总体准入清单和平原新城生态环境准入清单的资源利用效率准入要求。
203	ZH11011520013	大兴区	西红门镇	1. 执行重点管控类[街道(乡镇)]生态环境总体准入清单和平原新城生态环境准入清单的空间布局约束准入要求。	1. 执行重点管控类[街道(乡镇)]生态环境总体准入清单和平原新城生态环境准入清单的资源利用效率准入要求。 2. 严格高污染燃料禁燃区管控, 禁燃区内任何单位不得新建、扩建高污染燃料燃用设施, 不得将其他燃料燃用设施改造为高污染燃料燃用设施。	1. 执行重点管控类[街道(乡镇)]生态环境总体准入清单和平原新城生态环境准入清单的环境风险防范准入要求。	1. 执行重点管控类[街道(乡镇)]生态环境总体准入清单和平原新城生态环境准入清单的资源利用效率准入要求。
204	ZH11011520014	大兴区	瀛海镇	1. 执行重点管控类[街道(乡镇)]生态环境总体准入清单和平原新城生态环境准入清单的空间布局约束准入要求。 2. 按照国家有关循环经济和清洁生产的要求推动工业园区建设, 通过合理规划工业布局, 引导工业企业入驻工业园区。	1. 执行重点管控类[街道(乡镇)]生态环境总体准入清单和平原新城生态环境准入清单的资源利用效率准入要求。 2. 严格高污染燃料禁燃区管控, 禁燃区内任何单位不得新建、扩建高污染燃料燃用设施, 不得将其他燃料燃用设施改造为高污染燃料燃用设施。	1. 执行重点管控类[街道(乡镇)]生态环境总体准入清单和平原新城生态环境准入清单的环境风险防范准入要求。	1. 执行重点管控类[街道(乡镇)]生态环境总体准入清单和平原新城生态环境准入清单的资源利用效率准入要求。
205	ZH11011520015	大兴区	观音寺街道	1. 执行重点管控类[街道(乡镇)]生态环境总体准入清单和平原新城生态环境准入清单的空间布局约束准入要求。	1. 执行重点管控类[街道(乡镇)]生态环境总体准入清单和平原新城生态环境准入清单的资源利用效率准入要求。 2. 严格高污染燃料禁燃区管控, 禁燃区内任何单位不得新建、扩建高污染燃料燃用设施, 不得将其他燃料燃用设施改造为高污染燃料燃用设施。	1. 执行重点管控类[街道(乡镇)]生态环境总体准入清单和平原新城生态环境准入清单的环境风险防范准入要求。	1. 执行重点管控类[街道(乡镇)]生态环境总体准入清单和平原新城生态环境准入清单的资源利用效率准入要求。
206	ZH11011520016	大兴区	天官院街道	1. 执行重点管控类[街道(乡镇)]生态环境总体准入清单和平原新城生态环境准入清单的空间布局约束准入要求。	1. 执行重点管控类[街道(乡镇)]生态环境总体准入清单和平原新城生态环境准入清单的资源利用效率准入要求。 2. 严格高污染燃料禁燃区管控, 禁燃区内任何单位不得新建、扩建高污染燃料燃用设施, 不得将其他燃料燃用设施改造为高污染燃料燃用设施。	1. 执行重点管控类[街道(乡镇)]生态环境总体准入清单和平原新城生态环境准入清单的环境风险防范准入要求。	1. 执行重点管控类[街道(乡镇)]生态环境总体准入清单和平原新城生态环境准入清单的资源利用效率准入要求。
207	ZH11011520017	大兴区	高米店街道	1. 执行重点管控类[街道(乡镇)]生态环境总体准入清单和平原新城生态环境准入清单的空间布局约束准入要求。	1. 执行重点管控类[街道(乡镇)]生态环境总体准入清单和平原新城生态环境准入清单的资源利用效率准入要求。 2. 严格高污染燃料禁燃区管控, 禁燃区内任何单位不得新建、扩建高污染燃料燃用设施, 不得将其他燃料燃用设施改造为高污染燃料燃用设施。	1. 执行重点管控类[街道(乡镇)]生态环境总体准入清单和平原新城生态环境准入清单的环境风险防范准入要求。	1. 执行重点管控类[街道(乡镇)]生态环境总体准入清单和平原新城生态环境准入清单的资源利用效率准入要求。
208	ZH11011520018	大兴区	荣华街道	1. 执行重点管控类[街道(乡镇)]生态环境总体准入清单和平原新城生态环境准入清单的空间布局约束准入要求。	1. 执行重点管控类[街道(乡镇)]生态环境总体准入清单和平原新城生态环境准入清单的资源利用效率准入要求。	1. 执行重点管控类[街道(乡镇)]生态环境总体准入清单和平原新城生态环境准入清单的环境风险防范准入要求。	1. 执行重点管控类[街道(乡镇)]生态环境总体准入清单和平原新城生态环境准入清单的资源利用效率准入要求。

序号	单元编码	行政区	街道(乡镇)	主要内容			
				空间布局约束	污染物排放管控	环境风险防范	资源利用效率
					2. 严格高污染燃料禁燃区管控,禁燃区内任何单位不得新建、扩建高污染燃料燃用设施,不得将其他燃料燃用设施改造为高污染燃料燃用设施。		2. 一般超采区禁止农业、工业建设项目新增取用地下水,严重超采区禁止新增各类取水,逐步削减超采量。
209	ZH11011520019	大兴区	博兴街道	1. 执行重点管控类[街道(乡镇)]生态环境总体准入清单和平原新城生态环境准入清单的空间布局约束准入要求。	1. 执行重点管控类[街道(乡镇)]生态环境总体准入清单和平原新城生态环境准入清单的资源利用效率准入要求。 2. 严格高污染燃料禁燃区管控,禁燃区内任何单位不得新建、扩建高污染燃料燃用设施,不得将其他燃料燃用设施改造为高污染燃料燃用设施。	1. 执行重点管控类[街道(乡镇)]生态环境总体准入清单和平原新城生态环境准入清单的环境风险防范准入要求。	1. 执行重点管控类[街道(乡镇)]生态环境总体准入清单和平原新城生态环境准入清单的资源利用效率准入要求。
210	ZH11011520020	大兴区	青云店镇	1. 执行重点管控类[街道(乡镇)]生态环境总体准入清单和平原新城生态环境准入清单的空间布局约束准入要求。 2. 按照国家有关循环经济和清洁生产的要求推动工业园区建设,通过合理规划工业布局,引导工业企业入驻工业园区。	1. 执行重点管控类[街道(乡镇)]生态环境总体准入清单和平原新城生态环境准入清单的资源利用效率准入要求。 2. 严格高污染燃料禁燃区管控,禁燃区内任何单位不得新建、扩建高污染燃料燃用设施,不得将其他燃料燃用设施改造为高污染燃料燃用设施。	1. 执行重点管控类[街道(乡镇)]生态环境总体准入清单和平原新城生态环境准入清单的环境风险防范准入要求。	1. 执行重点管控类[街道(乡镇)]生态环境总体准入清单和平原新城生态环境准入清单的资源利用效率准入要求。
211	ZH11011520021	大兴区	礼贤镇	1. 执行重点管控类[街道(乡镇)]生态环境总体准入清单和平原新城生态环境准入清单的空间布局约束准入要求。	1. 执行重点管控类[街道(乡镇)]生态环境总体准入清单和平原新城生态环境准入清单的资源利用效率准入要求。 2. 严格高污染燃料禁燃区管控,禁燃区内任何单位不得新建、扩建高污染燃料燃用设施,不得将其他燃料燃用设施改造为高污染燃料燃用设施。	1. 执行重点管控类[街道(乡镇)]生态环境总体准入清单和平原新城生态环境准入清单的环境风险防范准入要求。	1. 执行重点管控类[街道(乡镇)]生态环境总体准入清单和平原新城生态环境准入清单的资源利用效率准入要求。 2. 一般超采区禁止农业、工业建设项目新增取用地下水,严重超采区禁止新增各类取水,逐步削减超采量。
212	ZH11011520022	大兴区	榆垓镇	1. 执行重点管控类[街道(乡镇)]生态环境总体准入清单和平原新城生态环境准入清单的空间布局约束准入要求。	1. 执行重点管控类[街道(乡镇)]生态环境总体准入清单和平原新城生态环境准入清单的资源利用效率准入要求。 2. 严格高污染燃料禁燃区管控,禁燃区内任何单位不得新建、扩建高污染燃料燃用设施,不得将其他燃料燃用设施改造为高污染燃料燃用设施。	1. 执行重点管控类[街道(乡镇)]生态环境总体准入清单和平原新城生态环境准入清单的环境风险防范准入要求。	1. 执行重点管控类[街道(乡镇)]生态环境总体准入清单和平原新城生态环境准入清单的资源利用效率准入要求。 2. 一般超采区禁止农业、工业建设项目新增取用地下水,严重超采区禁止新增各类取水,逐步削减超采量。
213	ZH11011520023	大兴区	北臧村镇	1. 执行重点管控类[街道(乡镇)]生态环境总体准入清单和平原新城生态环境准入清单的空间布局约束准入要求。	1. 执行重点管控类[街道(乡镇)]生态环境总体准入清单和平原新城生态环境准入清单的资源利用效率准入要求。 2. 严格高污染燃料禁燃区管控,禁燃区内任何单位不得新建、扩建高污染燃料燃用设施,不得将其他燃料燃用设施改造为高污染燃料燃用设施。	1. 执行重点管控类[街道(乡镇)]生态环境总体准入清单和平原新城生态环境准入清单的环境风险防范准入要求。	1. 执行重点管控类[街道(乡镇)]生态环境总体准入清单和平原新城生态环境准入清单的资源利用效率准入要求。
214	ZH11011420004	昌平区	城北街道	1. 执行重点管控类[街道(乡镇)]生态环境总体准入清单和平原新城生态环境准入清单的空间布局约束准入要求。	1. 执行重点管控类[街道(乡镇)]生态环境总体准入清单和平原新城生态环境准入清单的资源利用效率准入要求。 2. 严格高污染燃料禁燃区管控,禁燃区内任何单位不得新建、扩建高污染燃料燃用设施,不得将其他燃料燃用设施改造为高污染燃料燃用设施。	1. 执行重点管控类[街道(乡镇)]生态环境总体准入清单和平原新城生态环境准入清单的环境风险防范准入要求。	1. 执行重点管控类[街道(乡镇)]生态环境总体准入清单和平原新城生态环境准入清单的资源利用效率准入要求。
215	ZH11011420005	昌平区	马池口镇	1. 执行重点管控类[街道(乡镇)]生态环境总体准入清单和平原新城生态环境准入清单的空间布局约束准入要求。	1. 执行重点管控类[街道(乡镇)]生态环境总体准入清单和平原新城生态环境准入清单的资源利用效率准入要求。 2. 严格高污染燃料禁燃区管控,禁燃区内任何单位不得新建、扩建高污染燃料燃用设施,不得将其他燃料燃用设施改造为高污染燃料燃用设施。	1. 执行重点管控类[街道(乡镇)]生态环境总体准入清单和平原新城生态环境准入清单的环境风险防范准入要求。	1. 执行重点管控类[街道(乡镇)]生态环境总体准入清单和平原新城生态环境准入清单的资源利用效率准入要求。 2. 一般超采区禁止农业、工业建设项目新增取用地下水,严重超采区禁止新增各类取水,逐步削减超采量。
216	ZH11011420006	昌平区	沙河镇	1. 执行重点管控类[街道(乡镇)]生态环境总体准入清单和平原新城生态环境准入清单的空间布局约束准入要求。	1. 执行重点管控类[街道(乡镇)]生态环境总体准入清单和平原新城生态环境准入清单的资源利用效率准入要求。	1. 执行重点管控类[街道(乡镇)]生态环境总体准入清单和平原新城生态环境准入清单的环境风险防范准入要求。	1. 执行重点管控类[街道(乡镇)]生态环境总体准入清单和平原新城生态环境准入清单的资源利用效率准入要求。





序号	单元编码	行政区	街道(乡镇)	主要内容			
				空间布局约束	污染物排放管控	环境风险防范	资源利用效率
					2. 严格高污染燃料禁燃区管控,禁燃区内任何单位不得新建、扩建高污染燃料燃用设施,不得将其他燃料燃用设施改造为高污染燃料燃用设施。		2. 一般超采区禁止农业、工业建设项目新增取地下水,严重超采区禁止新增各类取水,逐步削减超采量。
225	ZH11011420015	昌平区	小汤山镇	1. 执行重点管控类[街道(乡镇)]生态环境总体准入清单和平原新城生态环境准入清单的空间布局约束准入要求。	1. 执行重点管控类[街道(乡镇)]生态环境总体准入清单和平原新城生态环境准入清单的资源利用效率准入要求。 2. 严格高污染燃料禁燃区管控,禁燃区内任何单位不得新建、扩建高污染燃料燃用设施,不得将其他燃料燃用设施改造为高污染燃料燃用设施。	1. 执行重点管控类[街道(乡镇)]生态环境总体准入清单和平原新城生态环境准入清单的环境风险防范准入要求。	1. 执行重点管控类[街道(乡镇)]生态环境总体准入清单和平原新城生态环境准入清单的资源利用效率准入要求。 2. 一般超采区禁止农业、工业建设项目新增取地下水,严重超采区禁止新增各类取水,逐步削减超采量。
226	ZH11011420016	昌平区	南邵镇	1. 执行重点管控类[街道(乡镇)]生态环境总体准入清单和平原新城生态环境准入清单的空间布局约束准入要求。	1. 执行重点管控类[街道(乡镇)]生态环境总体准入清单和平原新城生态环境准入清单的资源利用效率准入要求。 2. 严格高污染燃料禁燃区管控,禁燃区内任何单位不得新建、扩建高污染燃料燃用设施,不得将其他燃料燃用设施改造为高污染燃料燃用设施。	1. 执行重点管控类[街道(乡镇)]生态环境总体准入清单和平原新城生态环境准入清单的环境风险防范准入要求。	1. 执行重点管控类[街道(乡镇)]生态环境总体准入清单和平原新城生态环境准入清单的资源利用效率准入要求。
227	ZH11011420017	昌平区	北七家镇	1. 执行重点管控类[街道(乡镇)]生态环境总体准入清单和平原新城生态环境准入清单的空间布局约束准入要求。 2. 按照国家有关循环经济和清洁生产的要求推动工业园区建设,通过合理规划工业布局,引导工业企业入驻工业园区。	1. 执行重点管控类[街道(乡镇)]生态环境总体准入清单和平原新城生态环境准入清单的资源利用效率准入要求。 2. 严格高污染燃料禁燃区管控,禁燃区内任何单位不得新建、扩建高污染燃料燃用设施,不得将其他燃料燃用设施改造为高污染燃料燃用设施。	1. 执行重点管控类[街道(乡镇)]生态环境总体准入清单和平原新城生态环境准入清单的环境风险防范准入要求。	1. 执行重点管控类[街道(乡镇)]生态环境总体准入清单和平原新城生态环境准入清单的资源利用效率准入要求。 2. 一般超采区禁止农业、工业建设项目新增取地下水,严重超采区禁止新增各类取水,逐步削减超采量。
228	ZH11011720004	平谷区	滨河街道	1. 执行重点管控类[街道(乡镇)]生态环境总体准入清单和生态涵养区生态环境准入清单的空间布局约束准入要求。	1. 执行重点管控类[街道(乡镇)]生态环境总体准入清单和生态涵养区生态环境准入清单的污染物排放管控准入要求。 2. 严格高污染燃料禁燃区管控,禁燃区内任何单位不得新建、扩建高污染燃料燃用设施,不得将其他燃料燃用设施改造为高污染燃料燃用设施。	1. 执行重点管控类[街道(乡镇)]生态环境总体准入清单和生态涵养区生态环境准入清单的环境风险防范准入要求。	1. 执行重点管控类[街道(乡镇)]生态环境总体准入清单和生态涵养区生态环境准入清单的资源利用效率准入要求。
229	ZH11011720005	平谷区	兴谷街道	1. 执行重点管控类[街道(乡镇)]生态环境总体准入清单和生态涵养区生态环境准入清单的空间布局约束准入要求。	1. 执行重点管控类[街道(乡镇)]生态环境总体准入清单和生态涵养区生态环境准入清单的污染物排放管控准入要求。 2. 严格高污染燃料禁燃区管控,禁燃区内任何单位不得新建、扩建高污染燃料燃用设施,不得将其他燃料燃用设施改造为高污染燃料燃用设施。	1. 执行重点管控类[街道(乡镇)]生态环境总体准入清单和生态涵养区生态环境准入清单的环境风险防范准入要求。	1. 执行重点管控类[街道(乡镇)]生态环境总体准入清单和生态涵养区生态环境准入清单的资源利用效率准入要求。
230	ZH11011720006	平谷区	平谷镇	1. 执行重点管控类[街道(乡镇)]生态环境总体准入清单和生态涵养区生态环境准入清单的空间布局约束准入要求。	1. 执行重点管控类[街道(乡镇)]生态环境总体准入清单和生态涵养区生态环境准入清单的污染物排放管控准入要求。 2. 严格高污染燃料禁燃区管控,禁燃区内任何单位不得新建、扩建高污染燃料燃用设施,不得将其他燃料燃用设施改造为高污染燃料燃用设施。	1. 执行重点管控类[街道(乡镇)]生态环境总体准入清单和生态涵养区生态环境准入清单的环境风险防范准入要求。	1. 执行重点管控类[街道(乡镇)]生态环境总体准入清单和生态涵养区生态环境准入清单的资源利用效率准入要求。
231	ZH11011720007	平谷区	峪口镇	1. 执行重点管控类[街道(乡镇)]生态环境总体准入清单和生态涵养区生态环境准入清单的空间布局约束准入要求。	1. 执行重点管控类[街道(乡镇)]生态环境总体准入清单和生态涵养区生态环境准入清单的污染物排放管控准入要求。 2. 严格高污染燃料禁燃区管控,禁燃区内任何单位不得新建、扩建高污染燃料燃用设施,不得将其他燃料燃用设施改造为高污染燃料燃用设施。	1. 执行重点管控类[街道(乡镇)]生态环境总体准入清单和生态涵养区生态环境准入清单的环境风险防范准入要求。	1. 执行重点管控类[街道(乡镇)]生态环境总体准入清单和生态涵养区生态环境准入清单的资源利用效率准入要求。

序号	单元编码	行政区	街道(乡镇)	主要内容			
				空间布局约束	污染物排放管控	环境风险防范	资源利用效率
232	ZH11011720008	平谷区	马坊镇	1. 执行重点管控类[街道(乡镇)]生态环境总体准入清单和生态涵养区生态环境准入清单的空间布局约束准入要求。 2. 按照国家有关循环经济和清洁生产的要求推动工业园区建设,通过合理规划工业布局,引导工业企业入驻工业园区。	1. 执行重点管控类[街道(乡镇)]生态环境总体准入清单和生态涵养区生态环境准入清单的污染物排放管控准入要求。 2. 严格高污染燃料禁燃区管控,禁燃区内任何单位不得新建、扩建高污染燃料燃用设施,不得将其他燃料燃用设施改造为高污染燃料燃用设施。	1. 执行重点管控类[街道(乡镇)]生态环境总体准入清单和生态涵养区生态环境准入清单的环境风险防范准入要求。	1. 执行重点管控类[街道(乡镇)]生态环境总体准入清单和平原新城生态环境准入清单的资源利用效率准入要求。 2. 一般超采区禁止农业、工业建设项目新增取用地下水,严重超采区禁止新增各类取水,逐步削减超采量。
233	ZH11011720009	平谷区	刘家店镇	1. 执行重点管控类[街道(乡镇)]生态环境总体准入清单和生态涵养区生态环境准入清单的空间布局约束准入要求。	1. 执行重点管控类[街道(乡镇)]生态环境总体准入清单和生态涵养区生态环境准入清单的污染物排放管控准入要求。	1. 执行重点管控类[街道(乡镇)]生态环境总体准入清单和生态涵养区生态环境准入清单的环境风险防范准入要求。	1. 执行重点管控类[街道(乡镇)]生态环境总体准入清单和生态涵养区生态环境准入清单的资源利用效率准入要求。
234	ZH11011620003	怀柔区	泉河街道	1. 执行重点管控类[街道(乡镇)]生态环境总体准入清单和生态涵养区生态环境准入清单的空间布局约束准入要求。	1. 执行重点管控类[街道(乡镇)]生态环境总体准入清单和生态涵养区生态环境准入清单的污染物排放管控准入要求。 2. 严格高污染燃料禁燃区管控,禁燃区内任何单位不得新建、扩建高污染燃料燃用设施,不得将其他燃料燃用设施改造为高污染燃料燃用设施。	1. 执行重点管控类[街道(乡镇)]生态环境总体准入清单和生态涵养区生态环境准入清单的环境风险防范准入要求。	1. 执行重点管控类[街道(乡镇)]生态环境总体准入清单和生态涵养区生态环境准入清单的资源利用效率准入要求。
235	ZH11011620004	怀柔区	龙山街道	1. 执行重点管控类[街道(乡镇)]生态环境总体准入清单和生态涵养区生态环境准入清单的空间布局约束准入要求。	1. 执行重点管控类[街道(乡镇)]生态环境总体准入清单和生态涵养区生态环境准入清单的污染物排放管控准入要求。 2. 严格高污染燃料禁燃区管控,禁燃区内任何单位不得新建、扩建高污染燃料燃用设施,不得将其他燃料燃用设施改造为高污染燃料燃用设施。	1. 执行重点管控类[街道(乡镇)]生态环境总体准入清单和生态涵养区生态环境准入清单的环境风险防范准入要求。	1. 执行重点管控类[街道(乡镇)]生态环境总体准入清单和生态涵养区生态环境准入清单的资源利用效率准入要求。
236	ZH11011620005	怀柔区	怀柔镇	1. 执行重点管控类[街道(乡镇)]生态环境总体准入清单和生态涵养区生态环境准入清单的空间布局约束准入要求。	1. 执行重点管控类[街道(乡镇)]生态环境总体准入清单和生态涵养区生态环境准入清单的污染物排放管控准入要求。 2. 严格高污染燃料禁燃区管控,禁燃区内任何单位不得新建、扩建高污染燃料燃用设施,不得将其他燃料燃用设施改造为高污染燃料燃用设施。	1. 执行重点管控类[街道(乡镇)]生态环境总体准入清单和生态涵养区生态环境准入清单的环境风险防范准入要求。	1. 执行重点管控类[街道(乡镇)]生态环境总体准入清单和生态涵养区生态环境准入清单的资源利用效率准入要求。
237	ZH11011620006	怀柔区	庙城镇	1. 执行重点管控类[街道(乡镇)]生态环境总体准入清单和生态涵养区生态环境准入清单的空间布局约束准入要求。 2. 按照国家有关循环经济和清洁生产的要求推动工业园区建设,通过合理规划工业布局,引导工业企业入驻工业园区。	1. 执行重点管控类[街道(乡镇)]生态环境总体准入清单和生态涵养区生态环境准入清单的污染物排放管控准入要求。 2. 严格高污染燃料禁燃区管控,禁燃区内任何单位不得新建、扩建高污染燃料燃用设施,不得将其他燃料燃用设施改造为高污染燃料燃用设施。	1. 执行重点管控类[街道(乡镇)]生态环境总体准入清单和生态涵养区生态环境准入清单的环境风险防范准入要求。	1. 执行重点管控类[街道(乡镇)]生态环境总体准入清单和生态涵养区生态环境准入清单的资源利用效率准入要求。
238	ZH11011620007	怀柔区	北房镇	1. 执行重点管控类[街道(乡镇)]生态环境总体准入清单和生态涵养区生态环境准入清单的空间布局约束准入要求。 2. 按照国家有关循环经济和清洁生产的要求推动工业园区建设,通过合理规划工业布局,引导工业企业入驻工业园区。	1. 执行重点管控类[街道(乡镇)]生态环境总体准入清单和生态涵养区生态环境准入清单的污染物排放管控准入要求。 2. 严格高污染燃料禁燃区管控,禁燃区内任何单位不得新建、扩建高污染燃料燃用设施,不得将其他燃料燃用设施改造为高污染燃料燃用设施。	1. 执行重点管控类[街道(乡镇)]生态环境总体准入清单和生态涵养区生态环境准入清单的环境风险防范准入要求。	1. 执行重点管控类[街道(乡镇)]生态环境总体准入清单和生态涵养区生态环境准入清单的资源利用效率准入要求。
239	ZH11011620008	怀柔区	杨宋镇	1. 执行重点管控类[街道(乡镇)]生态环境总体准入清单和生态涵养区生态环境准入清单的空间布局约束准入要求。	1. 执行重点管控类[街道(乡镇)]生态环境总体准入清单和生态涵养区生态环境准入清单的污染物排放管控准入要求。 2. 严格高污染燃料禁燃区管控,禁燃区内任何单位不得新建、扩建高污染燃料燃用设施,不得将其他燃料燃用设施改造为高污染燃料燃用设施。	1. 执行重点管控类[街道(乡镇)]生态环境总体准入清单和生态涵养区生态环境准入清单的环境风险防范准入要求。	1. 执行重点管控类[街道(乡镇)]生态环境总体准入清单和生态涵养区生态环境准入清单的资源利用效率准入要求。

序号	单元编码	行政区	街道(乡镇)	主要内容			
				空间布局约束	污染物排放管控	环境风险防范	资源利用效率
240	ZH11011820002	密云区	鼓楼街道	1. 执行重点管控类[街道(乡镇)]生态环境总体准入清单和生态涵养区生态环境准入清单的空间布局约束准入要求。	1. 执行重点管控类[街道(乡镇)]生态环境总体准入清单和生态涵养区生态环境准入清单的污染物排放管控准入要求。 2. 严格高污染燃料禁燃区管控,禁燃区内任何单位不得新建、扩建高污染燃料燃用设施,不得将其他燃料燃用设施改造为高污染燃料燃用设施。	1. 执行重点管控类[街道(乡镇)]生态环境总体准入清单和生态涵养区生态环境准入清单的环境风险防范准入要求。	1. 执行重点管控类[街道(乡镇)]生态环境总体准入清单和生态涵养区生态环境准入清单的资源利用效率准入要求。
241	ZH11011820003	密云区	果园街道	1. 执行重点管控类[街道(乡镇)]生态环境总体准入清单和生态涵养区生态环境准入清单的空间布局约束准入要求。	1. 执行重点管控类[街道(乡镇)]生态环境总体准入清单和生态涵养区生态环境准入清单的污染物排放管控准入要求。 2. 严格高污染燃料禁燃区管控,禁燃区内任何单位不得新建、扩建高污染燃料燃用设施,不得将其他燃料燃用设施改造为高污染燃料燃用设施。	1. 执行重点管控类[街道(乡镇)]生态环境总体准入清单和生态涵养区生态环境准入清单的环境风险防范准入要求。	1. 执行重点管控类[街道(乡镇)]生态环境总体准入清单和生态涵养区生态环境准入清单的资源利用效率准入要求。
242	ZH11011820004	密云区	檀营满族蒙古族乡	1. 执行重点管控类[街道(乡镇)]生态环境总体准入清单和生态涵养区生态环境准入清单的空间布局约束准入要求。	1. 执行重点管控类[街道(乡镇)]生态环境总体准入清单和生态涵养区生态环境准入清单的污染物排放管控准入要求。 2. 严格高污染燃料禁燃区管控,禁燃区内任何单位不得新建、扩建高污染燃料燃用设施,不得将其他燃料燃用设施改造为高污染燃料燃用设施。	1. 执行重点管控类[街道(乡镇)]生态环境总体准入清单和生态涵养区生态环境准入清单的环境风险防范准入要求。	1. 执行重点管控类[街道(乡镇)]生态环境总体准入清单和生态涵养区生态环境准入清单的资源利用效率准入要求。
243	ZH11011820005	密云区	密云镇	1. 执行重点管控类[街道(乡镇)]生态环境总体准入清单和生态涵养区生态环境准入清单的空间布局约束准入要求。	1. 执行重点管控类[街道(乡镇)]生态环境总体准入清单和生态涵养区生态环境准入清单的污染物排放管控准入要求。 2. 严格高污染燃料禁燃区管控,禁燃区内任何单位不得新建、扩建高污染燃料燃用设施,不得将其他燃料燃用设施改造为高污染燃料燃用设施。	1. 执行重点管控类[街道(乡镇)]生态环境总体准入清单和生态涵养区生态环境准入清单的环境风险防范准入要求。	1. 执行重点管控类[街道(乡镇)]生态环境总体准入清单和生态涵养区生态环境准入清单的资源利用效率准入要求。
244	ZH11011820006	密云区	西田各庄镇	1. 执行重点管控类[街道(乡镇)]生态环境总体准入清单和生态涵养区生态环境准入清单的空间布局约束准入要求。	1. 执行重点管控类[街道(乡镇)]生态环境总体准入清单和生态涵养区生态环境准入清单的污染物排放管控准入要求。	1. 执行重点管控类[街道(乡镇)]生态环境总体准入清单和生态涵养区生态环境准入清单的环境风险防范准入要求。	1. 执行重点管控类[街道(乡镇)]生态环境总体准入清单和生态涵养区生态环境准入清单的资源利用效率准入要求。
245	ZH11011820007	密云区	十里堡镇	1. 执行重点管控类[街道(乡镇)]生态环境总体准入清单和生态涵养区生态环境准入清单的空间布局约束准入要求。 2. 按照国家有关循环经济和清洁生产的要求推动工业园区建设,通过合理规划工业布局,引导工业企业入驻工业园区。	1. 执行重点管控类[街道(乡镇)]生态环境总体准入清单和生态涵养区生态环境准入清单的污染物排放管控准入要求。 2. 严格高污染燃料禁燃区管控,禁燃区内任何单位不得新建、扩建高污染燃料燃用设施,不得将其他燃料燃用设施改造为高污染燃料燃用设施。	1. 执行重点管控类[街道(乡镇)]生态环境总体准入清单和生态涵养区生态环境准入清单的环境风险防范准入要求。	1. 执行重点管控类[街道(乡镇)]生态环境总体准入清单和生态涵养区生态环境准入清单的资源利用效率准入要求。
246	ZH11011820008	密云区	河南寨镇	1. 执行重点管控类[街道(乡镇)]生态环境总体准入清单和生态涵养区生态环境准入清单的空间布局约束准入要求。	1. 执行重点管控类[街道(乡镇)]生态环境总体准入清单和生态涵养区生态环境准入清单的污染物排放管控准入要求。 2. 严格高污染燃料禁燃区管控,禁燃区内任何单位不得新建、扩建高污染燃料燃用设施,不得将其他燃料燃用设施改造为高污染燃料燃用设施。	1. 执行重点管控类[街道(乡镇)]生态环境总体准入清单和生态涵养区生态环境准入清单的环境风险防范准入要求。	1. 执行重点管控类[街道(乡镇)]生态环境总体准入清单和生态涵养区生态环境准入清单的资源利用效率准入要求。
247	ZH11011820009	密云区	巨各庄镇	1. 执行重点管控类[街道(乡镇)]生态环境总体准入清单和生态涵养区生态环境准入清单的空间布局约束准入要求。	1. 执行重点管控类[街道(乡镇)]生态环境总体准入清单和生态涵养区生态环境准入清单的污染物排放管控准入要求。	1. 执行重点管控类[街道(乡镇)]生态环境总体准入清单和生态涵养区生态环境准入清单的环境风险防范准入要求。	1. 执行重点管控类[街道(乡镇)]生态环境总体准入清单和生态涵养区生态环境准入清单的资源利用效率准入要求。

序号	单元编码	行政区	街道(乡镇)	主要内容			
				空间布局约束	污染物排放管控	环境风险防范	资源利用效率
248	ZH11011820010	密云区	穆家峪镇	1. 执行重点管控类[街道(乡镇)]生态环境总体准入清单和生态涵养区生态环境准入清单的空间布局约束准入要求。	1. 执行重点管控类[街道(乡镇)]生态环境总体准入清单和生态涵养区生态环境准入清单的污染物排放管控准入要求。 2. 严格高污染燃料禁燃区管控, 禁燃区内任何单位不得新建、扩建高污染燃料燃用设施, 不得将其他燃料燃用设施改造为高污染燃料燃用设施。	1. 执行重点管控类[街道(乡镇)]生态环境总体准入清单和生态涵养区生态环境准入清单的环境风险防范准入要求。	1. 执行重点管控类[街道(乡镇)]生态环境总体准入清单和生态涵养区生态环境准入清单的资源利用效率准入要求。
249	ZH11011820011	密云区	东邵渠镇	1. 执行重点管控类[街道(乡镇)]生态环境总体准入清单和生态涵养区生态环境准入清单的空间布局约束准入要求。	1. 执行重点管控类[街道(乡镇)]生态环境总体准入清单和生态涵养区生态环境准入清单的污染物排放管控准入要求。	1. 执行重点管控类[街道(乡镇)]生态环境总体准入清单和生态涵养区生态环境准入清单的环境风险防范准入要求。	1. 执行重点管控类[街道(乡镇)]生态环境总体准入清单和生态涵养区生态环境准入清单的资源利用效率准入要求。
250	ZH11011920003	延庆区	百泉街道	1. 执行重点管控类[街道(乡镇)]生态环境总体准入清单和生态涵养区生态环境准入清单的空间布局约束准入要求。	1. 执行重点管控类[街道(乡镇)]生态环境总体准入清单和生态涵养区生态环境准入清单的污染物排放管控准入要求。 2. 严格高污染燃料禁燃区管控, 禁燃区内任何单位不得新建、扩建高污染燃料燃用设施, 不得将其他燃料燃用设施改造为高污染燃料燃用设施。	1. 执行重点管控类[街道(乡镇)]生态环境总体准入清单和生态涵养区生态环境准入清单的环境风险防范准入要求。	1. 执行重点管控类[街道(乡镇)]生态环境总体准入清单和生态涵养区生态环境准入清单的资源利用效率准入要求。
251	ZH11011920004	延庆区	香水园街道	1. 执行重点管控类[街道(乡镇)]生态环境总体准入清单和生态涵养区生态环境准入清单的空间布局约束准入要求。	1. 执行重点管控类[街道(乡镇)]生态环境总体准入清单和生态涵养区生态环境准入清单的污染物排放管控准入要求。 2. 严格高污染燃料禁燃区管控, 禁燃区内任何单位不得新建、扩建高污染燃料燃用设施, 不得将其他燃料燃用设施改造为高污染燃料燃用设施。	1. 执行重点管控类[街道(乡镇)]生态环境总体准入清单和生态涵养区生态环境准入清单的环境风险防范准入要求。	1. 执行重点管控类[街道(乡镇)]生态环境总体准入清单和生态涵养区生态环境准入清单的资源利用效率准入要求。
252	ZH11011920005	延庆区	儒林街道	1. 执行重点管控类[街道(乡镇)]生态环境总体准入清单和生态涵养区生态环境准入清单的空间布局约束准入要求。	1. 执行重点管控类[街道(乡镇)]生态环境总体准入清单和生态涵养区生态环境准入清单的污染物排放管控准入要求。 2. 严格高污染燃料禁燃区管控, 禁燃区内任何单位不得新建、扩建高污染燃料燃用设施, 不得将其他燃料燃用设施改造为高污染燃料燃用设施。	1. 执行重点管控类[街道(乡镇)]生态环境总体准入清单和生态涵养区生态环境准入清单的环境风险防范准入要求。	1. 执行重点管控类[街道(乡镇)]生态环境总体准入清单和生态涵养区生态环境准入清单的资源利用效率准入要求。
253	ZH11011920006	延庆区	延庆镇	1. 执行重点管控类[街道(乡镇)]生态环境总体准入清单和生态涵养区生态环境准入清单的空间布局约束准入要求。	1. 执行重点管控类[街道(乡镇)]生态环境总体准入清单和生态涵养区生态环境准入清单的污染物排放管控准入要求。 2. 严格高污染燃料禁燃区管控, 禁燃区内任何单位不得新建、扩建高污染燃料燃用设施, 不得将其他燃料燃用设施改造为高污染燃料燃用设施。	1. 执行重点管控类[街道(乡镇)]生态环境总体准入清单和生态涵养区生态环境准入清单的环境风险防范准入要求。	1. 执行重点管控类[街道(乡镇)]生态环境总体准入清单和生态涵养区生态环境准入清单的资源利用效率准入要求。
254	ZH11011920007	延庆区	张山营镇	1. 执行重点管控类[街道(乡镇)]生态环境总体准入清单和生态涵养区生态环境准入清单的空间布局约束准入要求。	1. 执行重点管控类[街道(乡镇)]生态环境总体准入清单和生态涵养区生态环境准入清单的污染物排放管控准入要求。	1. 执行重点管控类[街道(乡镇)]生态环境总体准入清单和生态涵养区生态环境准入清单的环境风险防范准入要求。	1. 执行重点管控类[街道(乡镇)]生态环境总体准入清单和生态涵养区生态环境准入清单的资源利用效率准入要求。

## 3. 一般管控单元生态环境准入清单

除去优先保护单元、重点管控单元以外的区域为一般管控单元，一般管控单元拟合到街道（乡镇）边界。

表 16 一般管控单元生态环境准入清单

序号	单元编码	行政区	街道（乡镇）	生态环境准入清单
1	ZH11010830001	海淀区	香山街道	执行一般管控类生态环境总体准入清单及中心城区（首都功能核心区除外）生态环境准入清单
2	ZH11010830002		苏家坨镇	
3	ZH11010930001	门头沟区	大台街道	执行一般管控类生态环境总体准入清单及生态涵养区生态环境准入清单
4	ZH11010930002		王平镇	
5	ZH11010930003		军庄镇	
6	ZH11010930004		雁翅镇	
7	ZH11010930005		斋堂镇	
8	ZH11010930006		清水镇	
9	ZH11010930007		妙峰山镇	
10	ZH11011130001	房山区	石楼镇	执行一般管控类生态环境总体准入清单及生态涵养区生态环境准入清单
11	ZH11011130002		河北镇	
12	ZH11011130003		长沟镇	
13	ZH11011130004		大石窝镇	
14	ZH11011130005		张坊镇	
15	ZH11011130006		十渡镇	
16	ZH11011130007		青龙湖镇	
17	ZH11011130008		韩村河镇	
18	ZH11011130009		霞云岭乡	
19	ZH11011130010	蒲洼乡		
20	ZH11011230001	通州区	宋庄镇	执行一般管控类生态环境总体准入清单及城市副中心及通州其他区域生态环境准入清单
21	ZH11011330001	顺义区	李遂镇	执行一般管控类生态环境总体准入清单及平原新城生态环境准入清单
22	ZH11011330002		南彩镇	
23	ZH11011330003		北务镇	
24	ZH11011330004		张镇	
25	ZH11011330005		北小营镇	
26	ZH11011330006		北石槽镇	
27	ZH11011530001	大兴区	采育镇	执行一般管控类生态环境总体准入清单及平原新城生态环境准入清单

序号	单元编码	行政区	街道（乡镇）	生态环境准入清单
28	ZH11011530002		安定镇	
29	ZH11011530003		庞各庄镇	
30	ZH11011530004		魏善庄镇	
31	ZH11011530005		长子营镇	
32	ZH11011430001	昌平区	南口镇	执行一般管控类生态环境总体准入清单及生态涵养区生态环境准入清单
33	ZH11011430002		阳坊镇	
34	ZH11011430003		崔村镇	
35	ZH11011430004		百善镇	
36	ZH11011430005		兴寿镇	
37	ZH11011430006		流村镇	
38	ZH11011430007		十三陵镇	
39	ZH11011430008		延寿镇	
40	ZH11011730001	平谷区	金海湖镇	执行一般管控类生态环境总体准入清单及生态涵养区生态环境准入清单
41	ZH11011730002		东高村镇	
42	ZH11011730003		山东庄镇	
43	ZH11011730004		南独乐河镇	
44	ZH11011730005		大华山镇	
45	ZH11011730006		夏各庄镇	
46	ZH11011730007		马昌营镇	
47	ZH11011730008		王辛庄镇	
48	ZH11011730009		大兴庄镇	
49	ZH11011730010		镇罗营镇	
50	ZH11011730011		黄松峪乡	
51	ZH11011730012		熊儿寨乡	
52	ZH11011630001	怀柔区	雁栖镇	执行一般管控类生态环境总体准入清单及生态涵养区生态环境准入清单
53	ZH11011630002		桥梓镇	
54	ZH11011630003		怀北镇	
55	ZH11011630004		汤河口镇	
56	ZH11011630005		渤海镇	
57	ZH11011630006		九渡河镇	
58	ZH11011630007		琉璃庙镇	
59	ZH11011630008		宝山镇	

序号	单元编码	行政区	街道（乡镇）	生态环境准入清单		
60	ZH11011630009		长哨营满族乡			
61	ZH11011630010		喇叭沟门满族乡			
62	ZH11011830001	密云区	溪翁庄镇	执行一般管控类生态环境总体准入清单及生态涵养区生态环境准入清单		
63	ZH11011830002		太师屯镇			
64	ZH11011830003		高岭镇			
65	ZH11011830004		不老屯镇			
66	ZH11011830005		冯家峪镇			
67	ZH11011830006		古北口镇			
68	ZH11011830007		大城子镇			
69	ZH11011830008		北庄镇			
70	ZH11011830009		新城子镇			
71	ZH11011930001		延庆区		康庄镇	执行一般管控类生态环境总体准入清单及生态涵养区生态环境准入清单
72	ZH11011930002				八达岭镇	
73	ZH11011930003	永宁镇				
74	ZH11011930004	旧县镇				
75	ZH11011930005	四海镇				
76	ZH11011930006	千家店镇				
77	ZH11011930007	沈家营镇				
78	ZH11011930008	大榆树镇				
79	ZH11011930009	井庄镇				
80	ZH11011930010	大庄科乡				
81	ZH11011930011	刘斌堡乡				
82	ZH11011930012	香营乡				
83	ZH11011930013	珍珠泉乡				